

Projet e Paiement webinaire – mai 2023

Sommaire

Contexte du projet

Club :

S'affilier

Prendre des licences

Aspects pratiques

Comité :

CR :

Contrôler une affiliation

Contrôler un décompte

CR & CD :

Suivre la facturation et les commissions

Percevoir la cotisation départementale de l'affiliation

Comptabilité : Exporter les données

Cas d'enquêtes suite au virement KO

Contexte

- Projet Synergym 2024
- Dématérialisation des processus et mise en conformité (CMF – LCB-FT)
- Première étape en 2019 avec EngaGym
 - > 2 700 paiements par CB depuis 2019 par 353 clubs
- Deuxième étape en septembre 2023 : généralisation du ePaiement aux affiliations et licences
 - **Mise en œuvre 01/06/2023 en Nouvelle-Aquitaine**

Club : S'affilier (1/10)

1. Accéder à FFGym Licence

Etape 1 : Se connecter à l'espace MonClub avec mon identifiant ..._maj *

Etape 2 : Cliquer sur l'onglet "FFGym Licence"

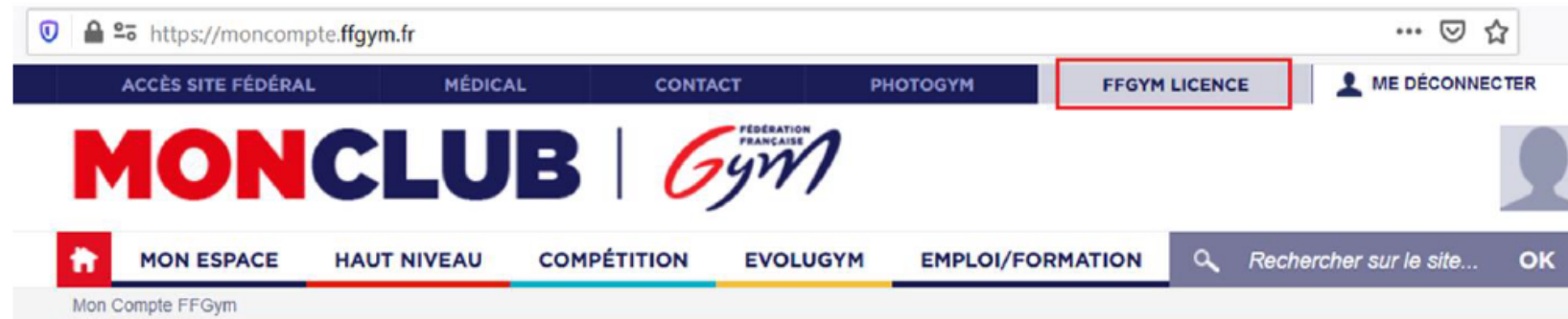

*si vous n'avez pas d'identifiant, consulter le tutoriel dédié

Club : S'affilier (2/10)

2. Renouveler son affiliation

Etape 1 : Cliquer sur l'onglet "Clubs", puis "Consulter"

Etape 2 : Cliquer sur l'icône loupe "Afficher"

Numéro affiliation	Dernière affiliation	Nom du Club	Ville du Club
11075.079	2021	CLUB TEST	

Club : S'affilier (3/10)

Etape 3 : Sélectionner une typologie d'affiliation

Etape 4 : > Prendre connaissance du contrat d'affiliation en cliquant sur le bouton "Télécharger"
> Cocher la case correspondante

Etape 5 : Cliquer sur le bouton "Demander 2023" qui apparaît alors à l'écran

Club : S'affilier (4/10)

Etape 6 : Sélectionner « Payer par CB » ou « Payer par virement »

Informations générales	Dirigeants	Correspondance	Statuts	Club employeur	Responsables et Cadres	Sites d'entraînement	Contrôle d'honorabilité								
1. Informations générales.															
Saison de dernière affiliation: 2023 à contrôler															
Renouvellement d'affiliation Typologie d'affiliation: STD - 194.0 €															
Télécharger															
<input checked="" type="checkbox"/> Le club a pris connaissance du contrat d'affiliation															
Nom complet: [REDACTED]				Abréviation: [REDACTED]											
Ville du club: [REDACTED]															
Date de la dernière Assemblée Générale: [REDACTED]															
Compte(s) sur FFGYM: [REDACTED]				Section sportive scolaire proposée <input type="checkbox"/>											
Accueil de personnes en situation de handicap <input type="checkbox"/>															
Siège social															
Email *: [REDACTED]		Adresse1: [REDACTED]		Code Postal: [REDACTED]		Adresse2: [REDACTED]		Ville: [REDACTED]		Adresse3: [REDACTED]					
Payer par CB €				Annuler x				Valider ✓				Payer par VIR €			

N.B. : Il s'agit d'une maquette non représentative de la version finale du produit

Club : S'affilier (5/10)

Etape 7 : Procéder au paiement

Paiement par CB :

Vous serez redirigé vers une page pour vous permettre de renseigner les informations de votre carte bancaire.

Une fois le paiement validé, vous serez redirigé sur la fiche de votre club dans FFGymLicence.

N.B. : Si des informations bancaires ont été sauvegardées lors d'un précédent paiement, vous pourrez les sélectionner.

Club : S'affilier (6/10)

Paiement par Virement :

Pour le moyen de paiement par Virement, les informations de la transaction apparaîtront à l'écran.

- Le montant à payer
- L'iban dédié à cet usage
- La référence du virement

Construction de la référence : « FFGYM MKP » + Numéro d'affiliation sans le « . »

Exemple de référence de virement pour l'affiliation du club 40995.000 :

FFGYM MKP 40995000

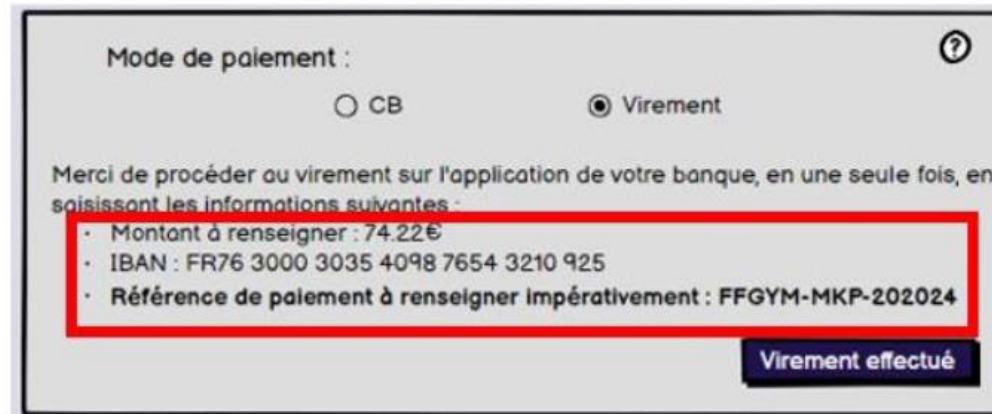

Mode de paiement : ?

CB Virement

Merci de procéder au virement sur l'application de votre banque, en une seule fois, en saisissant les informations suivantes :

- Montant à renseigner : 74.22€
- IBAN : FR76 3000 3035 4098 7654 3210 925
- Référence de paiement à renseigner impérativement : FFGYM-MKP-202024

Virement effectué

N.B. : Il s'agit d'une maquette non représentative de la version finale du produit

Club : S'affilier (7/10)

1. Les informations présentes à l'écran sont à renseigner sur votre espace bancaire (Application téléphone ou site internet)

N.B. : Une erreur lors de la saisie d'une de ces informations entraîne la non validation du décompte

2. Une fois le virement réalisé, vous pouvez signaler le virement comme effectué en cliquant sur le bouton « Virement effectué ».

N.B. : Cette action permet juste de signaler le décompte comme payé, cela ne fait pas office de validation

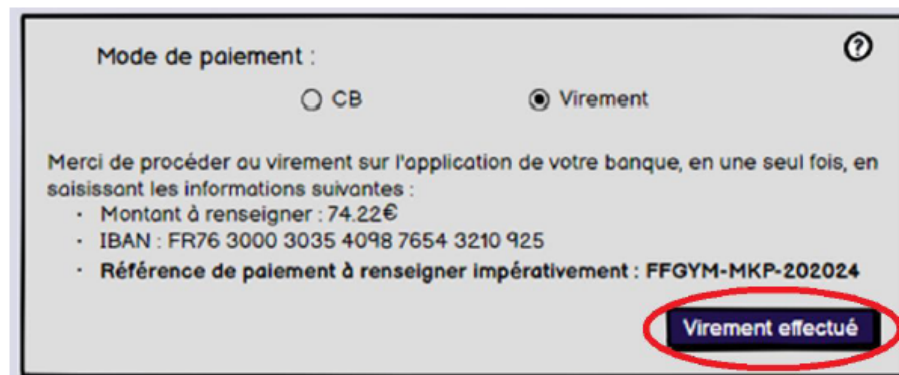

Mode de paiement : ?

CB Virement

Merci de procéder au virement sur l'application de votre banque, en une seul fois, en saisissant les informations suivantes :

- Montant à renseigner : 74.22€
- IBAN : FR76 3000 3035 4098 7654 3210 925
- Référence de paiement à renseigner impérativement : FFGYM-MKP-202024

Virement effectué

N.B. : Il s'agit d'une maquette non représentative de la version finale du produit

3. Si le virement est OK (les flux bien perçus par la fédération, la région et le département, le décompte et les licences sont validées.

Club : S'affilier (8/10)

Etape 8 : Constater le paiement effectué

Une fois le paiement effectué :

Le paiement apparaît sous la typologie d'affiliation et l'affiliation est indiquée « à contrôler »

Informations générales	Dirigeants	Correspondance	Statuts	Club employeur	Responsables et Cadres	Sites d'entraînement	Contrôle d'honorabilité
1. Informations générales.							
Renouvellement d'affiliation				Saison de dernière affiliation: 2023			
Typologie d'affiliation: STD - 194.0 €				à contrôler			
Payée - 194.00€ le 12/09/2022				<input checked="" type="checkbox"/> Le club a pris connaissance du contrat d'affiliation			
Nom complet: XXXXXXXXXXXXXXXXXXXXXXXX				Abréviation: XXXXXXXX			
Ville du club: XXXXXXXX							
Date de la dernière Assemblée Générale: <input type="text"/>							
Compte(s) sur FFGYM: XX				Section sportive scolaire proposée <input type="checkbox"/>			
Accueil de personnes en situation de handicap <input type="checkbox"/>							
Siège social							
Email : XXXXXXXXXXXX Adresse1: XXXXXXXXXXXX Code Postal: XXX Adresse2: XXXXXXXX Ville: XXXXXXXXXXXX							
<input type="button" value="Annuler x"/>				<input type="button" value="Valider ✓"/>			

Club : S'affilier (9/10)

La région peut également constater des affiliation payées ou non :

▶ Critères de sélection

N° affiliation: Affilié saison en cours : Oui Demande en cours Contrôlée Non Indifférent

Région : Département :

▶ Résultats de la sélection

Numéro affiliation	Dernière affiliation	Nom du Club	Ville du Club	Typologie d'affiliation	Valider l'affiliation
	2022			STD -	<input type="checkbox"/>
	2022			STD -	<input checked="" type="checkbox"/> Payé 194€, le 28/11/2022

N.B. : Il s'agit d'une maquette non représentative de la version finale du produit

Club : S'affilier (10/10)

Etape 9 : Affiliation validée

Pour valider votre affiliation, il faut que le paiement soit validé et que la région ait contrôlé l'affiliation.

La région peut contrôler votre affiliation sans attendre votre paiement, auquel cas, lorsque vous payez votre affiliation et que la région a déjà contrôlé votre affiliation, le club sera automatiquement validé.

Il sera également possible pour la région de refuser une affiliation :

Informations générales	Dirigeants	Correspondance	Statuts	Club employeur	Responsables et Cadres	Sites d'entraînement	Contrôle d'honorabilité
1. Informations générales.							
Saison de dernière affiliation: 2023							
Renouvellement d'affiliation							
Typologie d'affiliation: STD - 194.0 €							
<input type="checkbox"/> Le club a pris connaissance du contrat d'affiliation							
<input type="button" value="Refuser l'affiliation X"/> <input type="button" value="Télécharger"/>							

N.B. : Il s'agit d'une maquette non représentative de la version finale du produit

N.B. : Si le paiement a déjà été réalisé lors du refus de l'affiliation, le remboursement se fera hors application.

Prendre des licences (1/13)

1. Accéder à FFGym Licence

Etape 1 : Se connecter à l'espace MonClub avec mon identifiant ..._maj *

Etape 2 : Cliquer sur l'onglet "FFGym Licence"

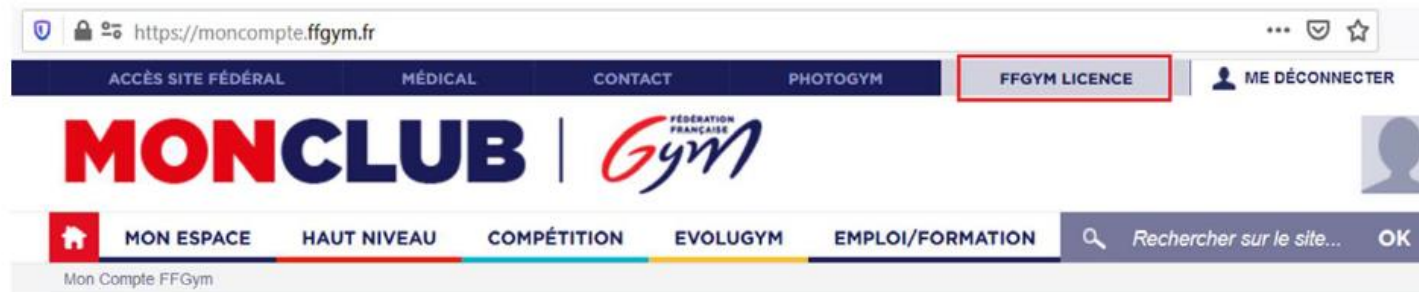

*si vous n'avez pas d'identifiant, consulter le tutoriel dédié

Prendre des licences (2/13)

2. Renouveler des licences

Etape 1 : Cliquer sur l'onglet « Licences », puis « Demander 2023 »

Administration Entités Clubs **Licences** Formations Editions

Consulter
Demander 2023
 Décomptes

Nombre de licenciés : 0
 Nombre de demandes en cours : 0

Etape 2 : Cocher les cases des licences à renouveler puis :

- Sélectionner la cotisation régionale et départementale
- Vérifier les spécialités enregistrées sur chaque licence (préciser la discipline GPT)

▶ Résultats de la sélection

N° reg.	Nom	Prénom	Date nais.	Spécialité	Etat licence	Cotisation régionale	Cotisation départementale	
00001	TEST 1	Licence	01/01/1972	GPT Baby Gym	2022	BABY - 1.59 €	DP75 - 3.0 €	<input checked="" type="checkbox"/>
00002	TEST 2	Licence	01/01/1980	GAM	2022	ADUL - 1.59 €	DP75 - 3.0 €	<input checked="" type="checkbox"/>
00003	TEST 3	Licence	01/01/1982	GAF	2022	ADUL - 1.59 €	DP75 - 3.0 €	<input checked="" type="checkbox"/>

➤ Cliquer sur le bouton « Enregistrer »

ENREGISTRER Créer +

Prendre des licences (3/13)

Note : Pour trouver les anciens licenciés de votre club, modifier le filtre saison

► Critères de sélection Demande de licence saison 2023

Nom: Spécialité: Cotisation régionale : Afficher lignes

N° registre: Né entre et A partir de la saison: Filtrer ↗

Vous pouvez ensuite reprendre à partir de l'étape 2.

N.B. : Lorsque vous voulez chercher un licencié en utilisant les filtres, pensez à bien cocher puis enregistrer avant de remodifier les filtres.

Prendre des licences (4/13)

Etape 3 : Cliquer sur l'icône loupe « afficher » pour mettre à jour les informations du licencié

N° reg.	Nom	Prénom	Date nais.	Spécialité	Etat licence	Cotisation régionale	Cotisation départementale	
00001	TEST 1	Licence	01/01/1972	GPT <input type="text" value="Baby Gym"/>	2022	BABY - 1.59 €	DP75 - 3.0 €	<input checked="" type="checkbox"/> 
00002	TEST 2	Licence	01/01/1980	GAM	2022	ADUL - 1.59 €	DP75 - 3.0 €	<input checked="" type="checkbox"/> 
00003	TEST 3	Licence	01/01/1982	GAF	2022	ADUL - 1.59 €	DP75 - 3.0 €	<input checked="" type="checkbox"/> 

Pour les dirigeants, juges et entraîneurs, vérifier que les informations de naissance sont renseignées. Chacun des ces acteurs est soumis au contrôle d'honorabilité.

N.B. : Ces informations doivent être identiques à celles figurant sur la pièce d'identité

N.B.2 : Les informations à renseigner varient en fonction du lieu de naissance, il faut donc renseigner le lieu de naissance en premier pour afficher les autres champs à remplir

Lieu de naissance : Nom de naissance :

Si né en France :

Département de naissance :

Commune de naissance :

Code Postal : Ville :

Code Commune : 01524

Lieu de naissance : Nom de naissance :

Si né à l'étranger :

Pays de naissance :

Nom pays :

Code pays :

Ville de naissance :

Prendre des licences (5/13)

3. Créer des licences

Si l'adhérent n'a jamais été licencié dans votre club, vous pouvez créer une nouvelle licence :

Etape 1 : Cliquer sur l'onglet « Licences » → « Demander 2023 » → « Créer + »

Administration Entités Clubs Licences Formations Editions

N° d'affiliation : 11075.079 Club : CLUB TEST Ville :
 N° de décompte en cours : 20221 Nb licences : 0 Montant : 0.0

Licence fédérale : 24,00 €
 Assurance fédérale : 4,56 €

► Critères de sélection

Nom : Spécialité : Toutes Cotisation régionale : Tous Afficher 50 lignes
 N° registre : Né entre et A partir de la saison : 2021

Demande de licence saison 2022

► Résultats de la sélection

N° reg.	Nom	Prénom	Date nais.	Spécialité	Etat licence	Cotisation régionale	Cotisation départementale		
00001	TEST 1	Licence	01/01/1972	GPT	2022	BABY - 1.59 €	DP75 - 3.0 €	<input checked="" type="checkbox"/>	
00002	TEST 2	Licence	01/01/1980	GAM	2022	ADUL - 1.59 €	DP75 - 3.0 €	<input checked="" type="checkbox"/>	
00003	TEST 3	Licence	01/01/1982	GAF	2022	ADUL - 1.59 €	DP75 - 3.0 €	<input checked="" type="checkbox"/>	

ENREGISTRER

Créer +

Prendre des licences (6/13)

Etape 2 : Remplir la fiche du licencié

Mentions obligatoires :

Type de cotisation régionale & départementale

Nom & prénom

Date de naissance

Sexe

N° de téléphone

Email

Spécialité principale
(pour GPT, préciser la discipline)

Mentions complémentaires :

Autre spécialité

Pour les 3 dirigeants :

(Président, Secrétaire et Trésorier)
indiquer le lieu de naissance et le nom de naissance

Numéro registre : 00001

Type cotisation régionale : [dropdown]

Type cotisation départementale : DP75 - 3.0 [dropdown]

Nom : [input]

Prénom : [input]

Date de naissance : [input]

Lieu de naissance : Aucune sélection [dropdown]

Nationalité : FRANCE [dropdown]

Adresse : [input]

Portable : [input]

Email 1 : [input]

Accepte les sollicitations des partenaires :

FFGym : [input]

GFL : Non

Haut niveau : Non

Club principal : CLUB TEST

Spécialité principale : Aucune sélection [dropdown]

Non pratiquant

Autres spécialités : GYM ARTISTIQUE MASCULINE, GYM ARTISTIQUE FEMININE, GYM RYTHMIQUE, GYM AEROBIC

Club secondaire : Club : [input]

Numéro d'affiliation : [input]

Spécialités : [input]

Annuler ✕

Valider ✓

Lieu de naissance : [dropdown]

Nom de naissance : [input]

Prendre des licences (7/13)

2 grands groupes de décomptes :

A - Le cas général : Décompte sans mutation ou mutation dite « verte » = sans démarche administrative

B – Les cas particuliers : Décompte avec au moins une mutation performance (dite « orange ») ou élite (dite « rouge »)

Décompte n° : 202325 Etat du décompte : Validé Total : 408.33 Date de demande : 29/11/2022 Date de validation : 29/11/2022

Licence fédérale : 23,00 €
Assurance fédérale : 3,57 €

Nu. de registre	Mutation d'un gymnaste listé	Prenom	Date de naissance	Discipline	Cotisation régionale	Cotisation départementale
01432		Rmekcex	29/05/2001	GYM ARTISTIQUE FEMININE	Hn - 18.0 €	DEP0 - 0.0 €
00372	Mutation sans démarche administrative			GYM ARTISTIQUE MASCULINE	Hn - 18.0 €	DEP0 - 0.0 €
01425		John	01/01/1980	GYM ARTISTIQUE MASCULINE	Hn - 18.0 €	DEP0 - 0.0 €
01426		John	01/01/1980	GYM ARTISTIQUE MASCULINE	Hn - 18.0 €	DEP0 - 0.0 €
01427		John	01/01/1980	GYM ARTISTIQUE MASCULINE	Hn - 18.0 €	DEP0 - 0.0 €
01428	Mutation d'un gymnaste Performance			GYM ARTISTIQUE MASCULINE	Hn - 18.0 €	DEP0 - 0.0 €

4. Valider et payer des licences

Etape 1 : Envoyer son décompte

Cliquer sur « Décompte » puis sur « Envoyer »

Tous les adhérents du club doivent être licenciés
Gymnastes, bénévoles, entraîneurs, juges etc.

(possibilité de faire plusieurs décomptes)

Administration Entités Clubs Licences Formations Editions

N° d'affiliation : 11075.079 Club : CLUB TEST Ville :
N° de décompte en cours : 20221 Nb licences : 3 Montant : 102.0

Licence fédérale : 24.00 €
Assurance fédérale : 4.56 €

► Critères de sélection

Nom : Spécialité : Toutes Cotisation régionale : Tous Afficher 50 lignes
N° registre: Né entre et A partir de la saison : 2021 Filter

► Résultats de la sélection

N° reg	Nom	Prénom	Date nais	Spécialité	Etat licence	Cotisation régionale	Cotisation départementale
00001	TEST 1	Licence	01/01/1972	GPT / Baby Gym	2022	BABY - 1.59 €	DP75 - 3.0 €
00002	TEST 2	Licence	01/01/1980	GAM	2022	ADUL - 1.59 €	DP75 - 3.0 €
00003	TEST 3	Licence	01/01/1982	GAF	2022	ADUL - 1.59 €	DP75 - 3.0 €

Page 1 sur 1 (3 enregistrements)

Décompte ENREGISTRER Créer +

Administration Entités Clubs Licences Formations Editions

N° d'affiliation : 11075.079 Club : CLUB TEST Ville : N° de décompte en cours : 20221 Nb licences : 3 Montant : 102.0

Licence fédérale : 24.00 €
Assurance fédérale : 4.56 €

N° reg	Nom	Prénom	Date nais	Spécialité	Cotisation régionale demandée	Cotisation départementale demandée
00001	TEST 1	Licence	01/01/1972	GYM POUR TOUS	BABY	DEP75
00002	TEST 2	Licence	01/01/1980	GYM ARTISTIQUE MASCULINE	ADULTE	DEP75
00003	TEST 3	Licence	01/01/1982	GYM ARTISTIQUE FEMININE	ADULTE	DEP75

Compléter **Envoyer**

Prendre des licences (9/13)

Etape 2 : Contrôle

Le système contrôle automatiquement le décompte. Si tout est conforme, l'état du décompte devient « à payer ».

N.B. : Si le décompte contient des mutations avec démarche administrative, le décompte passera à l'état « à contrôler ». Une fois le contrôle effectué par la région, le décompte passera à l'état « à payer ».

Vous ne pourrez pas procéder au paiement tant que le décompte n'est pas à l'état « à payer ».

Administration Entités Clubs Licences Formations Editions						
28014 101 - ELAN GYMNIQUE VIROIS - VIRE						
Décompte n° : 202024	Etat du décompte : A payer		Total : 74.22	Date de demande : 27/09/2019	Date de validation :	
Licence fédérale : 22,00 € Assurance fédérale : 3,56 €						
Numéro de registre	Nom	Prenom	Date de naissance	Discipline	Cotisation régionale	Cotisation départementale
01105	AGPFNJFIM	Adz	17/07/2012	GYM POUR TOUS	HAUTE NORMANDIE	DEP0
01117	AGPFNJFIM	Adz	17/07/2012	GYM POUR TOUS	HAUTE NORMANDIE	DEP0

Prendre des licences (10/13)

Etape 3 : Payer un décompte

Une fois le contrôle effectué, vous pouvez cliquer sur « Payer ». FFGymLicence vous demandera de choisir votre mode de paiement.

N.B. : Le choix du mode de paiement varie en fonction du montant du décompte

N.B.2 : Si le club est en cours d'affiliation, le bouton « Payer » est disponible mais déclenchera une erreur : « Le club n'est pas encore affilié pour la saison en cours. Le décompte ne peut pas être payé. ».

Retour ← **Payer** Global Détail

Merci de choisir un mode de paiement :

CB Virement

Valider

Prendre des licences (11/13)

Etape 4 : Procéder au paiement

Paiement par CB :

Vous serez redirigé vers une page pour vous permettre de renseigner les informations de votre carte bancaire.

Une fois le paiement validé, vous serez redirigé sur la page de votre décompte dans FFGymLicence. Votre décompte et les licences qu'il contient seront alors validés.

N.B. : Si des informations bancaires ont été sauvegardées lors d'un précédent paiement, vous pourrez les sélectionner.

Prendre des licences (12/13)

Paiement par Virement :

Pour le moyen de paiement par Virement, les informations de la transaction apparaîtront à l'écran.

- Le montant à payer
- L'iban dédié à cet usage
- La référence du virement

Construction de la référence : « FFGYM MKP » + Numéro d'affiliation sans le « . » + Numéro du décompte

Exemple de référence de virement pour le décompte 20245 du club 40995.000 :

FFGYM MKP 40995000 20245

Mode de paiement : ?

CB Virement

Merci de procéder au virement sur l'application de votre banque, en une seul fois, en saisissant les informations suivantes :

- Montant à renseigner : 74.22€
- IBAN : FR76 3000 3035 4098 7654 3210 925
- Référence de paiement à renseigner impérativement : FFGYM-MKP-202024

Virement effectué

N.B. : Il s'agit d'une maquette non représentative de la version finale du produit

Prendre des licences (13/13)

1. Les informations présentes à l'écran sont à renseigner sur votre espace bancaire (Application téléphone ou site internet)

N.B. : Une erreur lors de la saisie d'une de ces informations entraîne la non complétion automatique du paiement

2. Une fois le virement réalisé, vous devez signaler le virement comme effectué en cliquant sur le bouton « Virement effectué ».

N.B. : Cette action permet juste de signaler le décompte comme payé, cela ne fait pas office de validation

3. Si le virement s'est déroulé sans encombre et que l'argent a bien été perçu par la fédération, la région et le département, le décompte et les licences sont validées.

Payement en ligne

Payement par CB :

- Comme pour EngaGym le club reste connecté à l'outil (ici FFGymLicence)
- Le système de paiement est instantané

Payement par virement : **ATTENTION planché de paiement fixé à 60 €**

- Le club doit alterner entre FFGymLicence et son interface bancaire
- Le système de paiement est *différé*, *FFGymLicence doit s'informer qu'un virement a été opéré pour poursuivre le traitement d'une affiliation ou d'un décompte*

Aspects pratiques

Avantages de la CB

- Source d'erreur plus faible
 - Moins d'informations à renseigner
- Validation du décompte plus rapide

Page FFGym dédiée du projet

https://moncompte.ffgym.fr/Espace_pratique/Mes_outils_administratifs/Le_e_paiement

Page Comité Régional dédiée

<https://nouvelle-aquitaine.ffgym.fr/Comite/E-paiement>

Synthèse d'un paiement par virement

Un
Visuel
Par
département

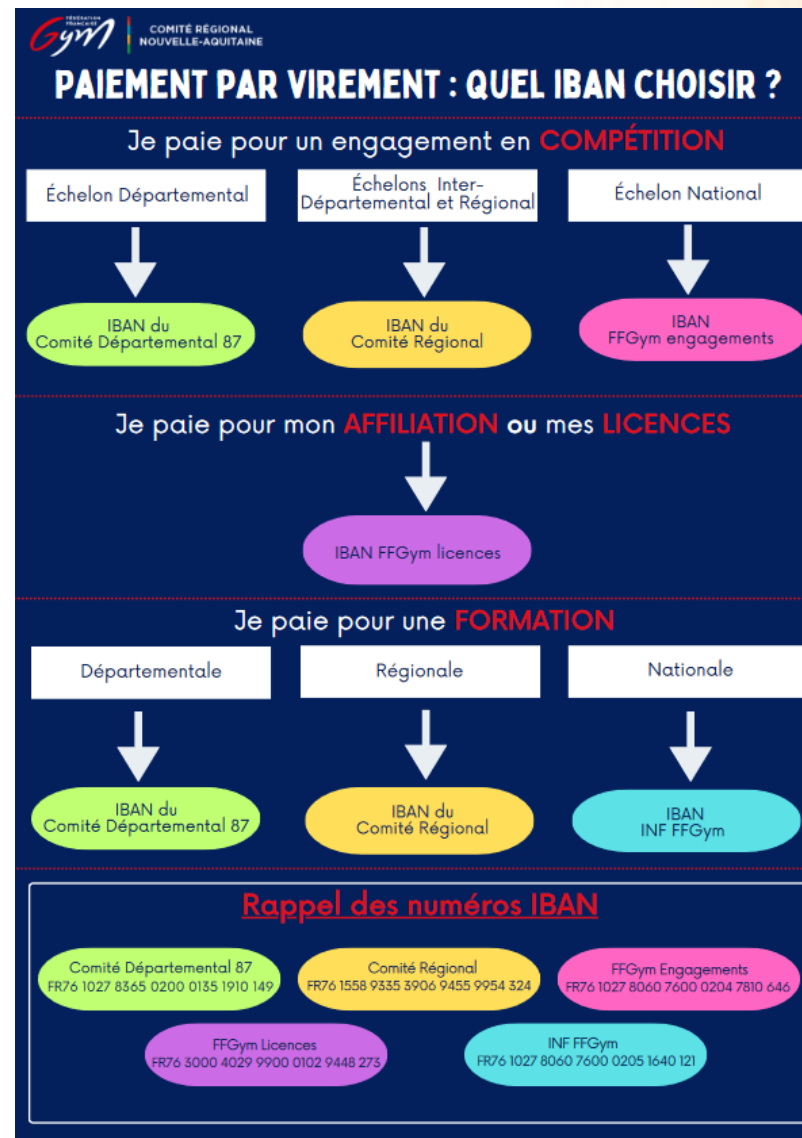
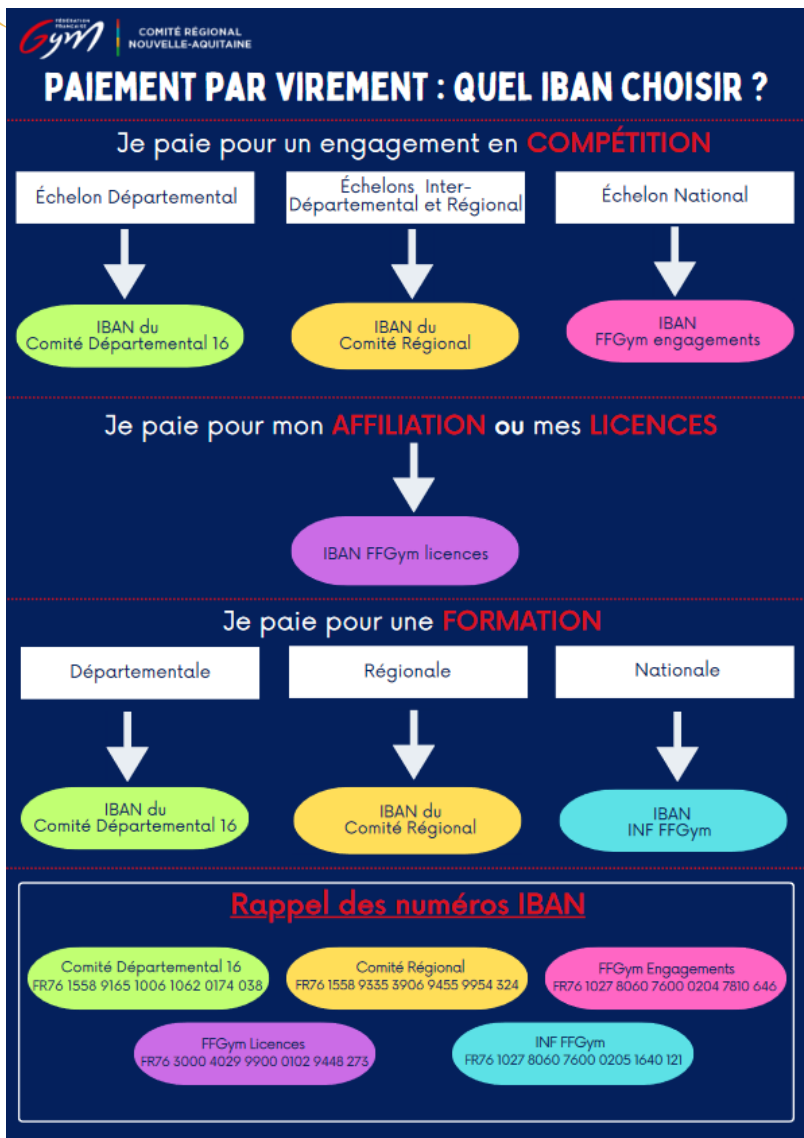

2^{ème} partie : les comités

Comité Régional :

Contrôler une affiliation

Contrôler un décompte

Comité Régional et départementale :

Suivre la facturation et les commissions

Percevoir la cotisation départementale de l'affiliation

Comptabilité : Exporter les données

Cas d'enquêtes suite au virement KO

Etat des comptes de paiements dans la place de marché

Contrôler une affiliation

La région peut constater des affiliations payées ou non :

► Critères de sélection

N° affiliation: Affilié saison en cours : Oui Demande en cours Contrôlée Non Indifférent

Région : 28 - NORMANDIE Département : Tous Filtrer

► Résultats de la sélection

Numéro affiliation	Dernière affiliation	Nom du Club	Ville du Club	Typologie d'affiliation	Valider l'affiliation
28014.101	2022	ELAN GYMNIQUE VIROIS	VIRE	STD - 194.0	<input checked="" type="checkbox"/>
28014.116	2022	LES ECUREUILS DE BELLENGREVILLE	BELLENGREVILLE	STD - 194.0	<input type="checkbox"/>

Payé 194€, le 28/11/2023

Informations générales Dirigeants Correspondance Statuts Club employeur Responsables et Cadres Sites d'entraînement Contrôle d'honorabilité

1. Informations générales.

Saison de dernière affiliation: 2023

Renouvellement d'affiliation
Typologie d'affiliation: STD - 194.0 €

Refuser l'affiliation X
Télécharger

Le club a pris connaissance du contrat d'affiliation

Contrôler un décompte

Mutation d'un(e) gymnaste performance ou élite :

- suivre la procédure de mutation associée
- Le contrôle du décompte n'entraîne pas la validation des licences, le club doit payer

Décompte n° : 202325 Etat du décompte : Validé Total : 408.33 Date de demande : 29/11/2022 Date de validation : 29/11/2022

Licence fédérale : 23,00 €
Assurance fédérale : 3,57 €

Nu. de réquis	Mutation d'un gymnaste listé	Prenom	Date de naissance	Discipline	Cotisation régionale	Cotisation départementale
01432	AAVRSYLL	Rmekcex	29/05/2001	GYM ARTISTIQUE FEMININE	Hn - 18.0 €	DEP0 - 0.0 €
00372	AMXLGCM	Mutation sans démarche administrative		GYM ARTISTIQUE MASCULINE	Hn - 18.0 €	DEP0 - 0.0 €
01425	DUFF	John	01/01/1980	GYM ARTISTIQUE MASCULINE	Hn - 18.0 €	DEP0 - 0.0 €
01426	DUFF	John	01/01/1980	GYM ARTISTIQUE MASCULINE	Hn - 18.0 €	DEP0 - 0.0 €
01427	DUFFFFFF	John	01/01/1980	GYM ARTISTIQUE MASCULINE	Hn - 18.0 €	DEP0 - 0.0 €
01428	DUFFFFFF	Mutation d'un gymnaste Performance		GYM ARTISTIQUE MASCULINE	Hn - 18.0 €	DEP0 - 0.0 €

Suivre la facturation et les commissions

Commissions à chaque transaction

Par CB : 0,18 € + 0,08 %

Par virement : 0,20€ € + 0,06 %

➔ Voir tutoriel coût du service

Percevoir la cotisation départementale de l'affiliation

Cas particulier des départements ayant une cotisation départementale non nulle :

- Comportement historique, le CD facture la région = la région rétrocède la cotisation CD

Saisie d'une cotisation départementale

Région* : 1010 - NOUVELLE-AQUITAINE

Département* : 47 - LOT ET GARONNE

Typologie de cotisation* : Nouvelle Typologie

Saisie typologie* : DEP0

Saisie code typologie* : DEP0

Age min. : Age max. :

Critères de sélection

Saison : 2023 Région : 75 - NOUVELLE-AQUITAINE

Résultats de la sélection

Liste des tarifs des affiliations territoriales

Typologie	Part régionale	Compl. reg
Cotisation Régionale	0.0	0.0
Région/Charente	0.0	0.0
Région/Landes	0.0	0.0

Liste des tarifs complémentaires

Tarif
REGION

Exporter des données comptables

Voir le tutoriel : Export

Le fichier Excel produit peut servir, après transformation à alimenter un outil comptable

Cas d'enquête suite au virement KO

Tous les acteurs ne perçoivent pas les flux

- Déblocage manuel par la fédération
- Ventilation manuelle des flux

