



COMITÉ
RÉGIONAL
NOUVELLE-AQUITAINE

BROCHURE TECHNIQUE GÉNÉRALE

2018-2019

SOMMAIRE

PREAMBULE

p 3

INFORMATIONS GENERALES

p 4 à 10

- ✓ Organigramme fonctionnel & trombinoscopes
- ✓ Affiliation/Ré-affiliation
- ✓ Licences
- ✓ Clubs Labélisés
- ✓ Nouveaux Clubs
- ✓ Fiche de tarification
- ✓ Arborescence du site internet du Comité Régional Nouvelle-Aquitaine FFGym

PÔLE FORMATION

p 11 à 21

- ✓ Responsables/contacts
- ✓ Référents
- ✓ Tableau des diplômes / prérogatives
- ✓ Procédures d'inscription
- ✓ Coûts des formations
- ✓ Annulations des formations
- ✓ Calendriers

PÔLE COMPETITION

p 22 à 23

- ✓ Responsables/contacts
- ✓ Calendrier 2018/2019
- ✓ Procédures d'engagement
- ✓ Musiques
- ✓ Paiement des engagements
- ✓ Brochures Techniques

PÔLE HAUT-NIVEAU

p 25 à 26

- ✓ Responsables/contacts
- ✓ Référents
- ✓ Programme d'Accession Sportif (PAS) / Dispositif Régional d'Accession (DRA)
- ✓ Étapes et Procédures d'inscriptions
- ✓ Plans d'actions

PÔLE TERRITOIRES-DEVELOPPEMENT-PRATIQUES NON COMPETITIVES

p 27 à 29

- ✓ Responsables/contacts
- ✓ Informations par pratique
- ✓ Démarche qualité

ANNEXES documents utiles, lien FPG, sites internet (dossier de (ré-)affiliation, demande de paiement par échéances des licences, autorisation parentale ...)

PRÉAMBULE

Son Président, Mr Frédéric BUREAU, et les Présidents des Comités Départementaux de la Charente (16), de la Charente Maritime (17), de la Corrèze (19), de la Dordogne (24), de la Gironde (33), des Landes (40), du Lot-et-Garonne (47), des Pyrénées-Atlantiques (64), des Deux-Sèvres (79), de la Vienne (86), de la Haute-Vienne (87) qui composent la région Nouvelle-Aquitaine sont heureux de vous accueillir ou de vous accueillir à nouveau au sein de la Fédération Française de Gymnastique pour cette saison 2018-2019, vous souhaitent une bonne saison sportive et formulent pour vous et votre club des souhaits de réussite à hauteur de vos espérances.

Dans ce document, vous trouverez toutes les informations nécessaires à la bonne organisation et au bon déroulement de cette nouvelle saison. Vous pouvez également les retrouver sur le site internet du comité régional à l'adresse suivante : <http://nouvelle-aquitaine.ffgym.fr/>

L'ensemble des acteurs régionaux élus et professionnels est d'ores et déjà à votre disposition et à votre écoute pour vous accompagner.

Bonne saison gymnique !

INFORMATIONS GENERALES

✓ Organigramme fonctionnel & trombinoscope

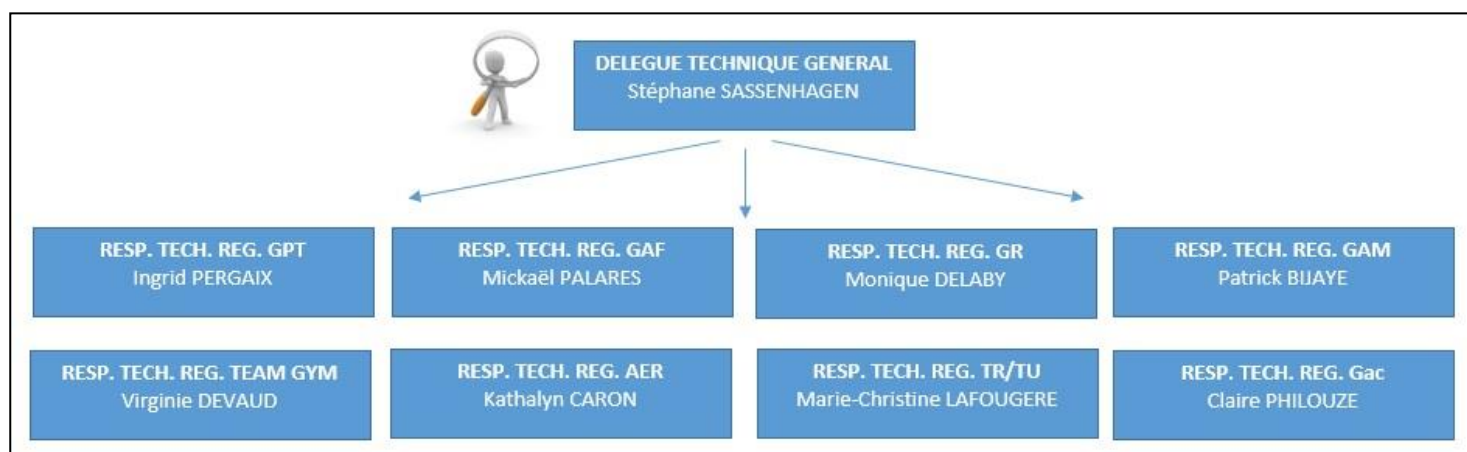
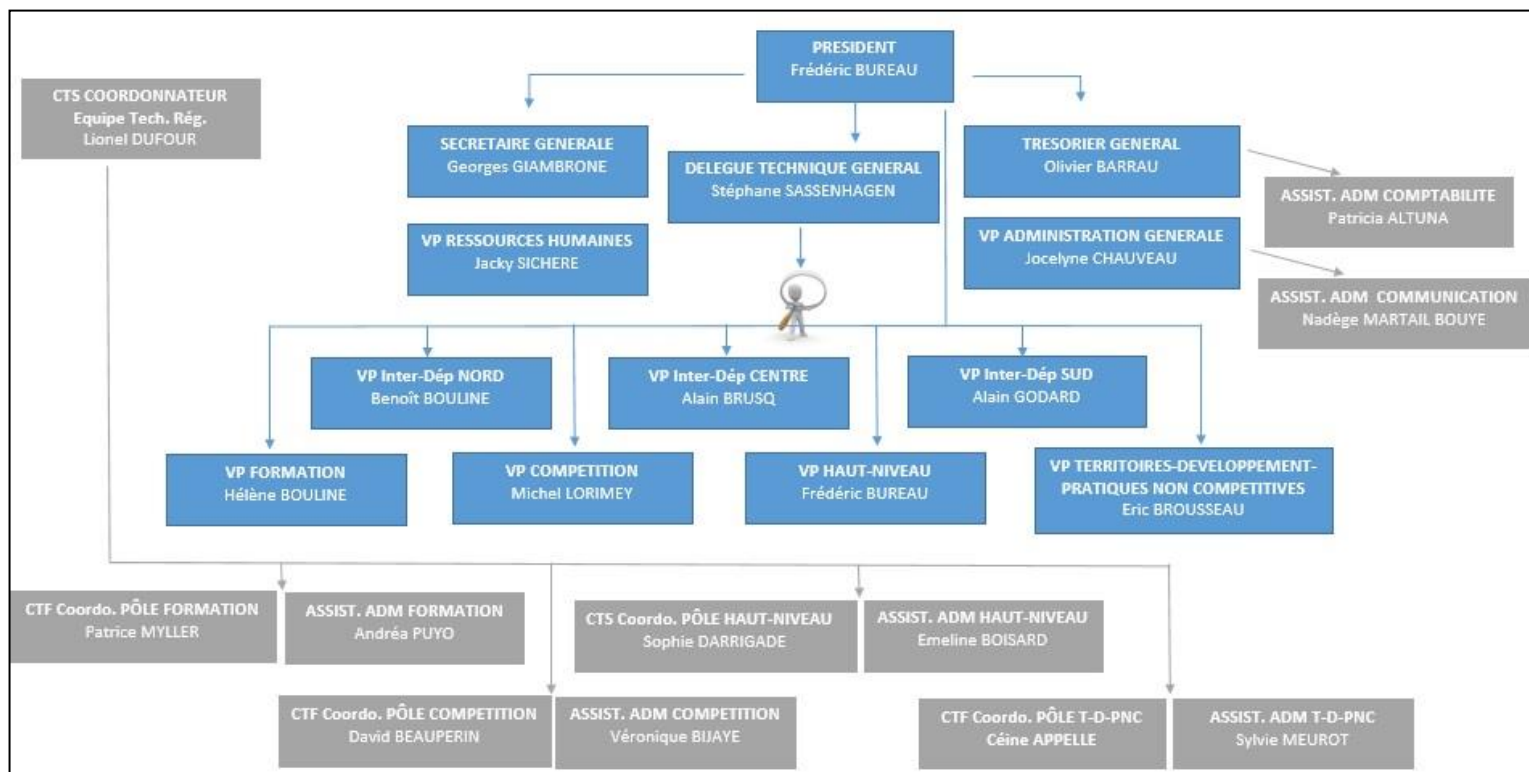

Retrouvez l'annuaire des membres élus dans la rubrique « [boîte à outils](#) » du site internet du Comité Régional Nouvelle-Aquitaine de gymnastique.



Vice Présidente en charge de l'administration générale
Jocelyne CHAUVEAU



Secrétaire Régional
Georges GIAMBRONNE



Président Régional
Commission Régionale Territoriale
& Pôle Haut Niveau (PAS)
Frédéric BUREAU



Trésorier Régional
Olivier BARRAU



Vice Président en charge des RH & adjoint au trésorier
Jacky SICHÈRE



Vice Président Délégué Inter-département Nord
Benoit BOULINE



Vice Président Délégué Inter-département Centre
Alain BRUSQ



Vice Président Délégué Inter-département Sud & Pôle Communication - Événementiel - Boutiques
Alain GODARD



DTG
Stéphane SASSENHAGEN



Vice Président en charge du Pôle Compétition
Michel LORIMEY



Vice Présidente en charge du Pôle Formation
Héliène BOULINE



Vice Président en charge du Pôle Territoires & Pratiques Non compétitives
Éric BROUSSEAU



Président
Frédéric BUREAU



Vice Président Délégué
Benoit BOULINE



Vice Président Délégué
Alain BRUSQ



Vice Président Délégué
Alain GODARD



Secrétaire Régional
Georges GIAMBRONNE



Trésorier Régional
Olivier BARRAU



Vice Président
Jacky SICHÈRE



Vice Présidente
Jocelyne CHAUVEAU



Vice Présidente
Héliène BOULINE



Vice Président
Éric BROUSSEAU

BUREAU DIRECTEUR (12 membres)



Vice Président
Michel LORIMEY



DTG
Stéphane SASSENHAGEN



Membre
Gérard CHÉTAIL



Membre
Christel BORDAS



Membre
Virginie PESCHEL



Membre
Didier HEBRAS



Membre
Marie-Annick NORMAND



Membre
Sylvie COURTINE



Membre
Isabelle URO



Membre
Emmanuelle BROTIER



Membre
Caroline OUALLET



MEDECIN FEDERAL
Bruno DUVIGNAU



DTR GAM
Patrick BUAYE



DTR GAF
Mickael PALLARES



DTR GR
Monique DELABY



DTR TRAM/TUM
Marie-Christine LAFOLGÈRE



DTR GAc
Claire PHILOUZE



DTR AER
Kathalyn CARON



DTR TEAM
Virginie DEVAUD



DTR GPT
Ingrid PERGAIX

AFFILIATION 2019

210 € + part départementale si elle existe



160 € part fédérale (comprend 2 abonnements au *GymMag*)



50 € part régionale



Part départementale fixée par chaque Comité Départemental

(Communiquée en début de saison dans l'espace logué du site internet de la Fédération française de Gymnastique dans « FFGymlicence » menu « Administration »)

A NOTER : Le règlement total doit être effectué au Comité Régional par chèque ou par virement.

IMPORTANT : votre (ré-)affiliation ne sera effective qu'à réception du règlement total, de la fiche de (ré-)affiliation renseignée (voir dossier de (ré-)affiliation sur le site internet du Comité Régional <http://nouvelle-aquitaine.ffgym.fr/>) **et** de la demande et règlement des licences des dirigeants.

Fiche (ré-)affiliation renseignée + règlement

+

Demande des licences « dirigeant » + règlement



**(RE-)AFFILIATION
REUSSIE !!!!**

RAPPEL TRES IMPORTANT :

La correspondance avec les clubs et les Comités Départementaux se fait uniquement avec les adresses « nomduclub/comitedepartemental@ffgym.com ».

N'hésitez pas à contacter Nadège MARTAIL-BOUYE au 05 57 26 44 16 ou n.martail-bouye@nouvelle-aquitaine-ffgym.fr pour toutes questions.



LICENCE 2019

39,56 € + part départementale si elle existe



22 € part fédérale + 3,56 € (assurance)



14 € part régionale



Part départementale fixée par chaque Comité Départemental

(Communiquée en début de saison dans l'espace logué du site internet de la Fédération française de Gymnastique dans « FFGymlicence » menu « Administration »)

IMPORTANT : aucune demande de licence ne pourra être traitée sans la **validation de votre affiliation**.

A NOTER : vous avez la possibilité de demander au Comité Régional un étalement des versements (*voir dossier (ré)-affiliation*). Une convention sera établie entre le Comité Régional et le club.

Choix de la spécialité principale et autres spécialités :

Compétiteur → spécialité principale « GAF » ou « GAM » ou « GR » etc...

Non compétiteur → spécialité principale « GPT » (Gym Pour Tous) et préciser :

- ✓ « Baby Gym » (pratiquant né en 2013 et après)
- ✓ « Adulte » (pratiquant non compétiteur né en 1970 et après)
- ✓ « Access Gym » (pratiquant Access Gym non compétiteur né en 2012 et avant)
- ✓ « Autre » (pratiquant non compétiteur né en 2012 et avant)
- ✓ « Santé Gym Senior » (pratiquant né en 1969 et avant)
- ✓ « Freestyle Gym »

Dirigeant uniquement → spécialité « aucune sélection » + cocher la case « non pratiquant »

Animateur uniquement → spécialité « activité encadrée » + cocher la case « non pratiquant »

Juge uniquement → spécialité « activité du diplôme de juge » + cocher la case « non pratiquant »



✓ **Clubs labellisés Baby Gym** (INFORMATIONS : Pôle Territoires-Développement-Pratiques Non Compétitives)

**REMISE DE 3€
sur chaque licence Baby
Gym !!!!**

Dans le cadre de la politique régionale de soutien de la labellisation, les clubs labellisés Baby Gym par la Fédération Française de Gymnastique bénéficieront d'un retour de 3 € par licences Baby Gym souscrites (pratiquant né en 2013 et après).



Ces 3 € seront reversés chaque trimestre aux clubs, soit des états et règlements établis au 31 décembre, 31 mars et 30 juin.

✓ **Nouveaux clubs** (ou club ayant déjà été affilié depuis plus de 8 ans)

**EXONERATION DE LA PART
REGIONALE DE L’AFFILIATION !!!!!
pour les 2 premières saisons**

**CREDIT FORMATION DE 500€ !!!!!
Utilisable sur l’olympiade**

**CREDIT MATERIEL DE 500€ !!!!!
Utilisable sur l’olympiade**

**REMISE DE 11€
sur chaque licence la 1^{ère} saison,
7€ la 2^{ème} saison
et 3€ la 3^{ème} saison !!!!!**

A NOTER : Afin de pouvoir bénéficier du crédit Formation ou Matériel, le club doit faire une demande écrite au Comité Régional.

**200 € de CHEQUE-FORMATION DE LA
FEDERATION FRANÇAISE DE
GYMNASTIQUE !!!!!
Utilisable sur l’olympiade**



Fiche de tarification

AFFILIATION CLUB	210€ <i>+ part départementale fixée par chaque département</i>
LICENCE	39,56€ <i>+ part départementale fixée par chaque département</i>

FORMATIONS

Cadres	2,20€/heure		
Juges	Niv 1 (21h)	Niv 2 (27h)	Niv 3 (29h)
	47€	60€	64€

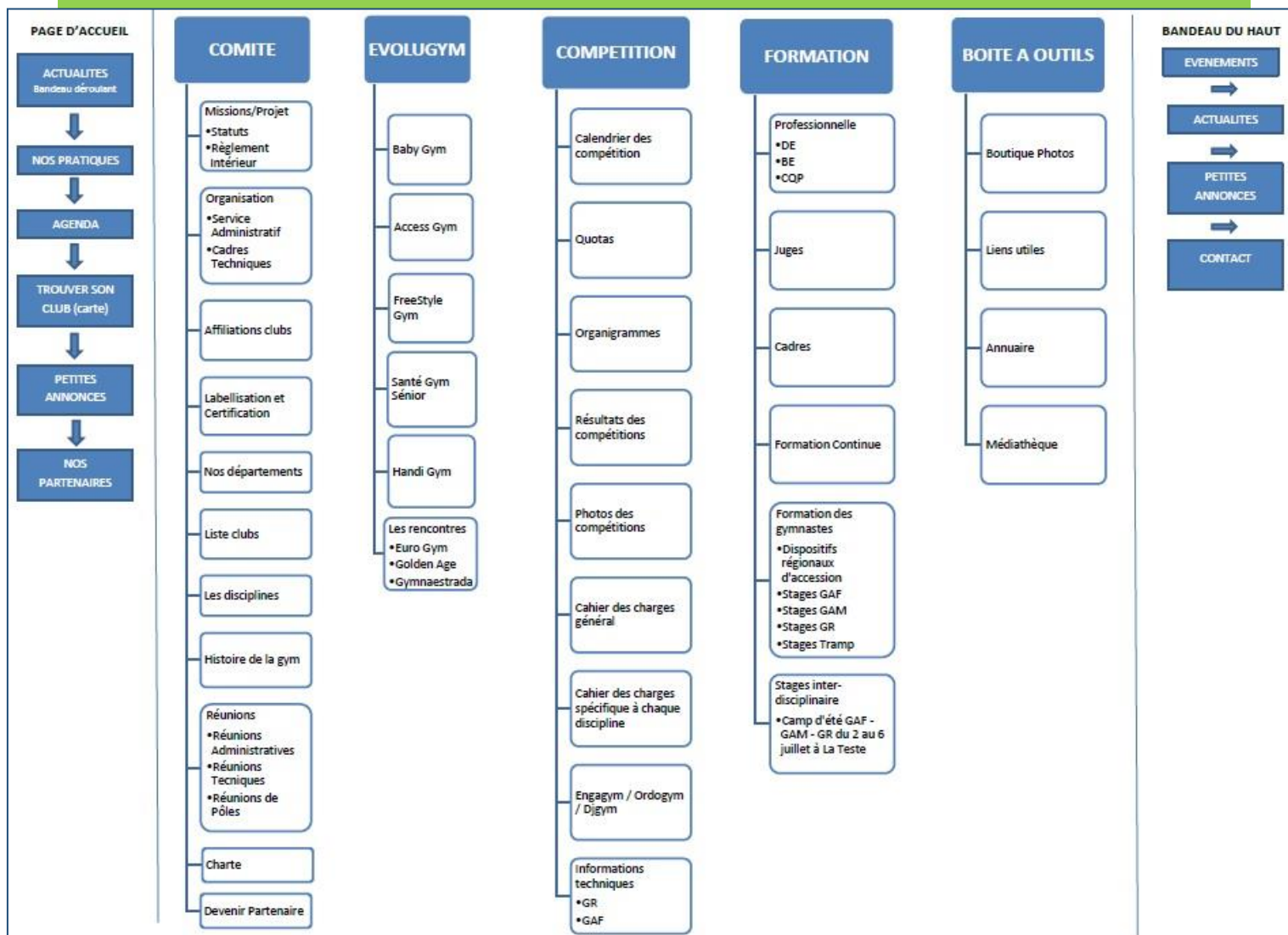

PÔLE FORMATION

✓ Responsables / Contacts

CTF coordonnateur : Patrice MYLLER, Tél : 06 33 95 26 46 - Mail : patrice.myller@ffgym.fr

Assistante administrative : Andrea PUYO, Tél : 05 57 26 44 15 - Mail : a.puyo@nouvelle-aquitaine-ffgym.fr

✓ Référents

Référent de la formation professionnelle BPJEPS AG et CQP AAG (AGA, AGE et Eveil)

Patrice MYLLER

Référents de la formation fédérale « animateur et aide animateur »

	Baby Gym	GA	GR	GAc	TR	Senior	FreeStyle
Référent régional	Ingrid PERGAIX	Émeline BOISARD	Stéphanie JAULIN	Agathe MEUNIER	Elise NGUYEN BA	Manolita CAINGNARD	Mathieu EECKMAN
Référent ID Nord	Ingrid PERGAIX	Émeline BOISARD	Léa BISSERIER				
Référent ID Centre	Céline APPELLE		Stéphanie JAULIN				
Référent ID Sud	Stéphane SASSENHAGEN	David BEAUPERIN	Lucie PALLETEAU				

Référents de la formation fédérale des juges

	GAF	GR	GAM	TeamGym	AER	Gac	TR
Référent régional	Stacy CHOMEAU	Amanda BLAUDET	Patrick BIJAYE	Émeline BOISARD	Stella-Angela GIBILISCO	Nicolas PHILOUZE	Alexandre WENGER
Référents ID Nord	Déborah LAGUISERAY	Amanda BLAUDET	Jérémie STOCKY				
Référents ID Centre	Brigitte TEILLET	Stéphanie JAULIN					
Référents ID Sud	Sandra TRESCASES	Cécile CHAUMET	Albert COLL				

APPELLE Céline

BEAUPERIN David

BIJAYE Patrick

BISSERIER Léa

BLAUDET Amanda

BOISARD Émeline

CAINGNARD Manolita

CHAUMET Cécile

CHOMEAU Stacy

COLL Albert

EECKMAN Mathieu

GIBILISCO Stella-Angela

celine.appelle@ffgym.fr

david.beauperin@orange.fr

pbijaye64@gmail.com

Bisserierlea@gmail.com

ada333@hotmail.fr

e.boisard@nouvelle-aquitaine-ffgym.fr

manolitacaingnard@gmail.com

cecilechaumet@yahoo.fr

stacy.choateau@gmail.com

albert.coll@live.fr

ee.mathieu@gmail.com

steaqib2@wanadoo.fr

JAULIN Stéphanie

LAGUISERAY Déborah

MEUNIER Agathe

NGUYEN BA Elise

PALLETEAU Lucie

PERGAIX Ingrid

PHILOUZE Nicolas

SASSENHAGEN Stéphane

STOCKY Jérémie

TEILLET Brigitte

TRESCASES Sandra

stephaniejaulin87@gmail.com

deborah.laquiseray@gmail.com

agathe.meunier@hotmail.fr

elise.nguyenba@free.fr

lpalleteau@gmail.com

gridou@orange.fr

nicolas.philouze@gmail.com

dtg@nouvelle-aquitaine-ffgym.fr

jeremiestocky@live.fr

brigitte.teillet@orange.fr

bruckersandra@gmail.com



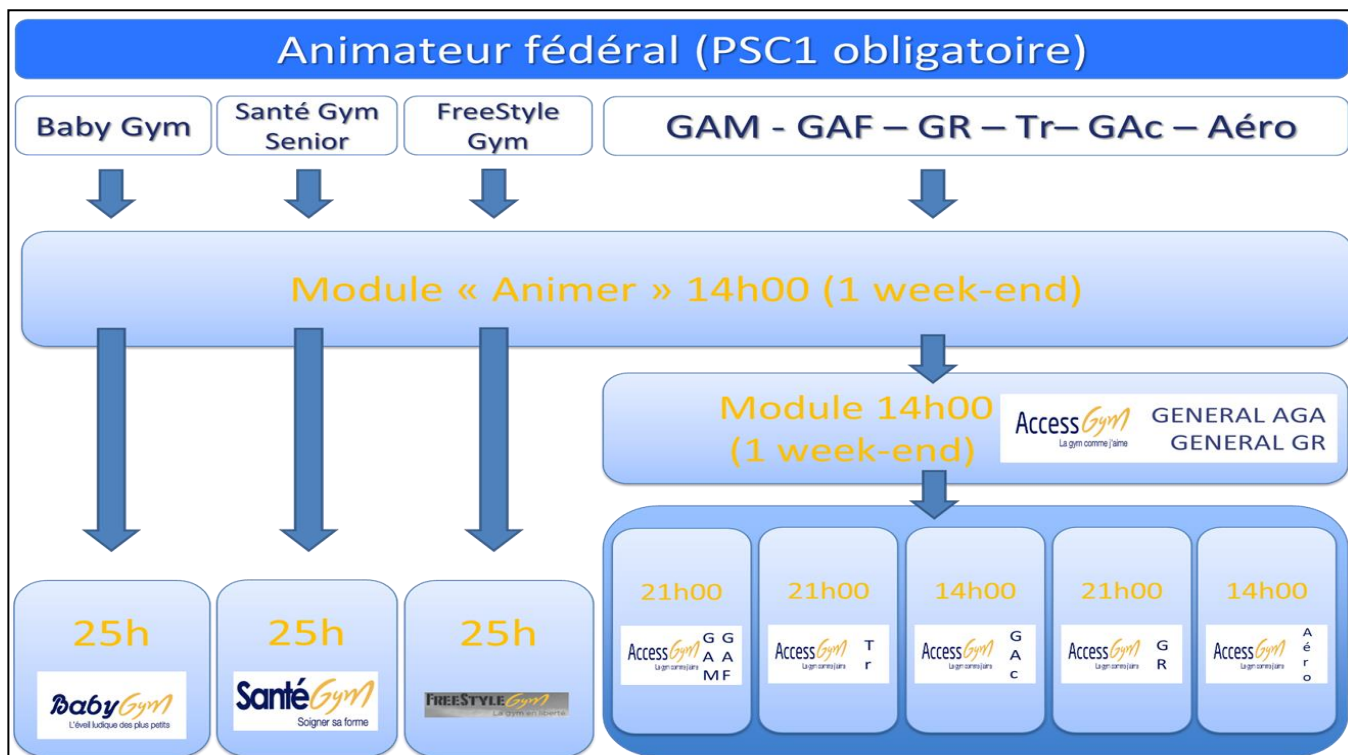
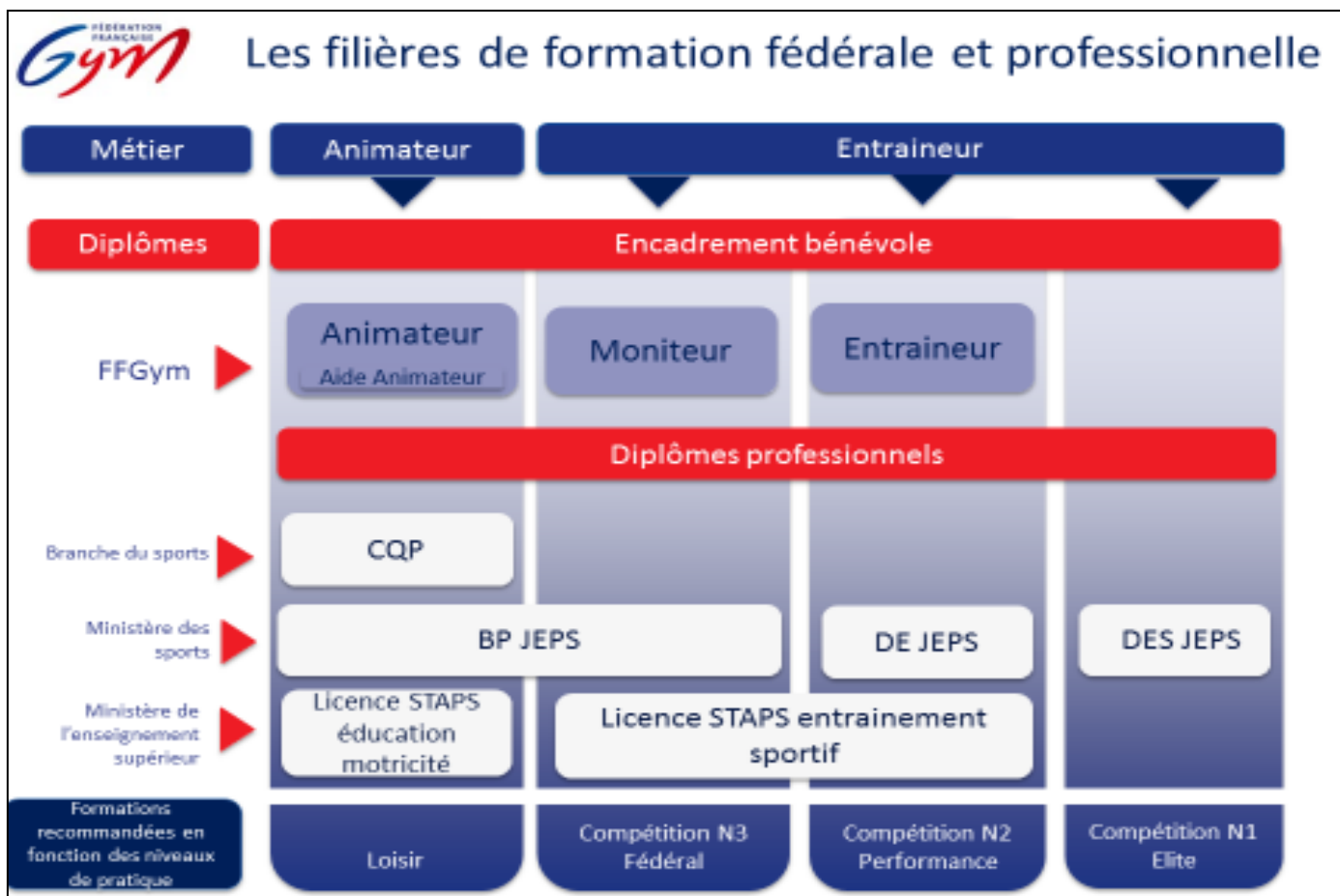

✓ Catalogues des formations cadres et juges

Catalogues des formations des cadres [ACCÈS ICI](#)

Catalogues des formations des juges [ACCÈS ICI](#)

✓ Procédures d'inscription

- Inscriptions uniquement via les formulaires qui se trouvent dans les différents catalogues (Attention : afin que les stagiaires reçoivent bien les convocations merci de bien vouloir noter nom, prénom et adresse mail de chaque stagiaire et/ou candidat.)

SOIT

- Inscription également via l'espace logué du site internet de la FFGym (@FFGYMLICENCE)

A NOTER : L'offre de formation est gérée par le Comité régional et les différents modules sont ouverts sans contrainte géographique.

✓ Coût des formations

Frais pédagogiques : 2,20 euros/heure de formation (Prix voté lors de l'AG du 25/06/2017).

A NOTER : Le règlement des formations se fera uniquement sur facture, envoyée au club une fois celles-ci terminées.

Pour les formations « JUGES GAF et GAM Niveau 1 », les livrets de juge seront commandés par les Comités départementaux.

Pour les autres formations « JUGES Niveau 1 », les livrets de juges seront commandés par le Comité régional.

✓ Annulation des formations

IMPORTANT : Les formations de juges et de cadres seront maintenues, si et seulement si, un minimum de candidats est inscrit et après étude des besoins spécifiques de chaque discipline.



Calendrier « Animateur »

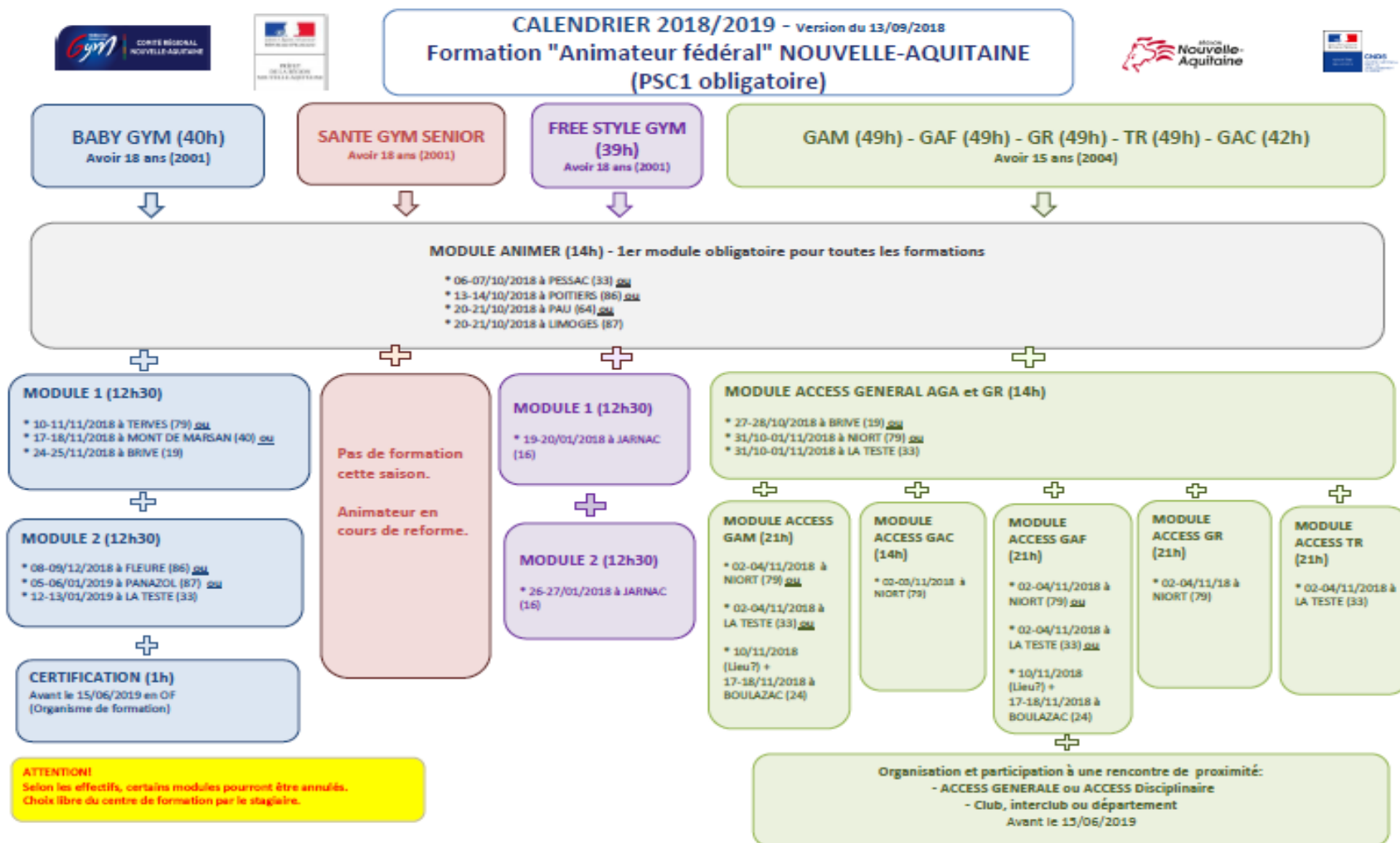

Calendrier « Aide Animateur »



CALENDRIER 2018/2019 - Version du 13/09/2018 Formation "Aide Animateur fédéral" NOUVELLE-AQUITAINE



Aide Animateur
BABY GYM (7h)
Avoir 15 ans (2004)



* 10/11/2018 à TERVES (79) ou
* 17/11/2018 à MONT DE MARSAN (40) ou
* 24/11/2018 à BRIVE (19)

Aide Animateur Acrobatique ou Expression (7h)
Avoir 15 ans (2004)



* 27/10/2018 à BRIVE (19) ou
* 31/10/2018 à NIORT (79) ou
* 31/10/2018 à LA TESTE (33)

ATTENTION!

Selon les effectifs, certains modules pourront être annulés.
Choix libre du centre de formation par le stagiaire.



Calendrier « Formations Continues »



CALENDRIER 2018/2019 - Version du 13/09/2018 Formations Continues (FC) NOUVELLE-AQUITAINE

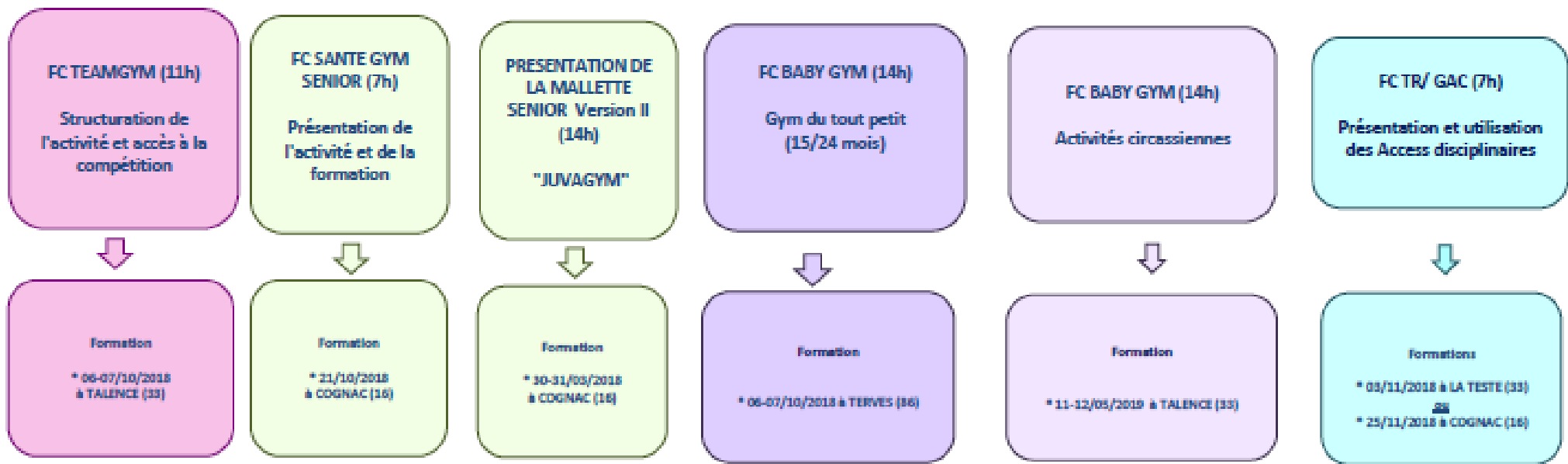

ATTENTION!
Selon les effectifs, certains modules pourront être annulés.





CALENDRIER 2018/2019 - Version du 13/09/2018
Formations JUGES GAc / TR / AERO
NOUVELLE-AQUITAINE

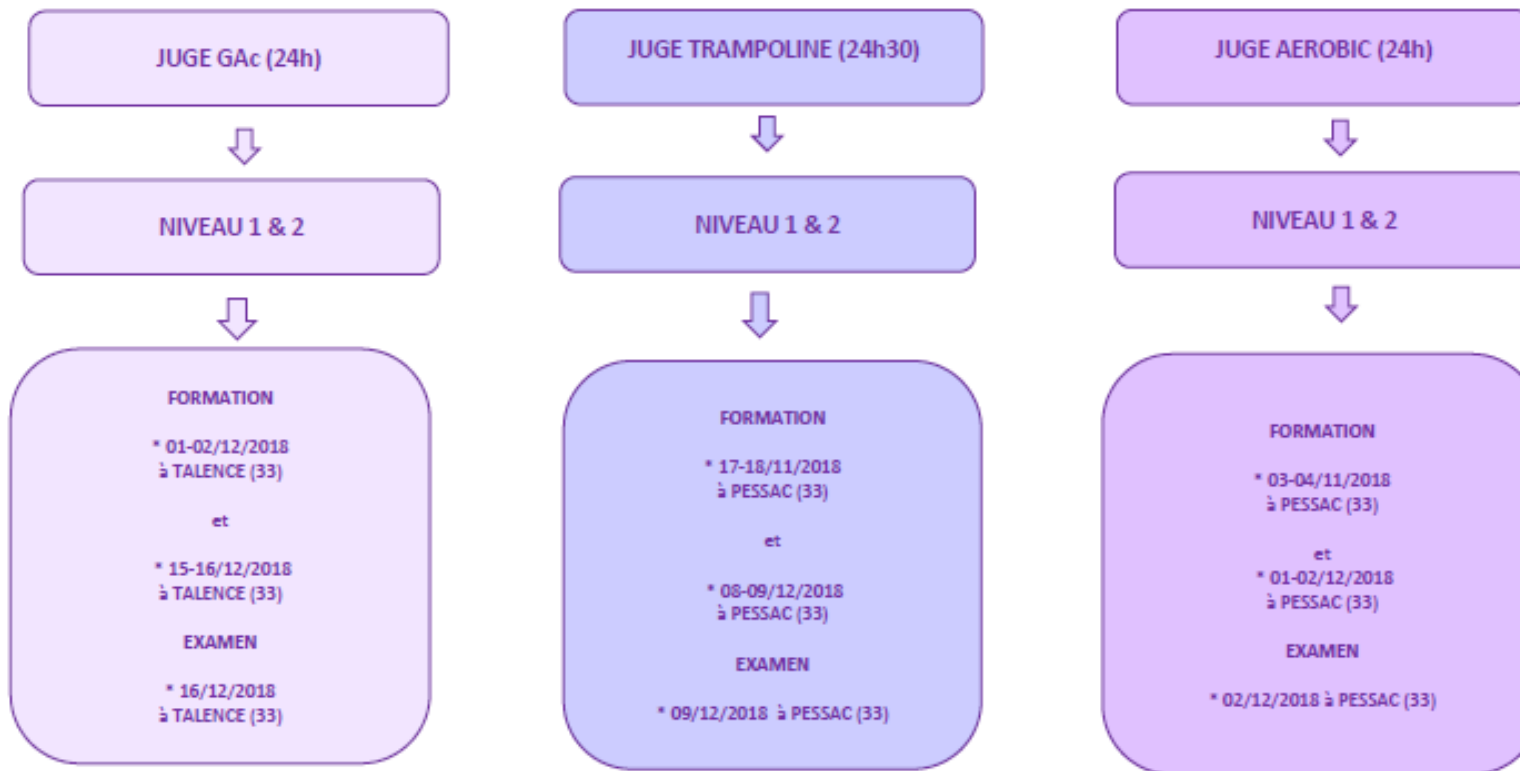

ATTENTION!
Selon les effectifs, certains modules pourront être annulés.



CALENDRIER 2018/2019 - Version du 13/09/2018
Formation et Recyclage JUGES TEAM
NOUVELLE-AQUITAINE

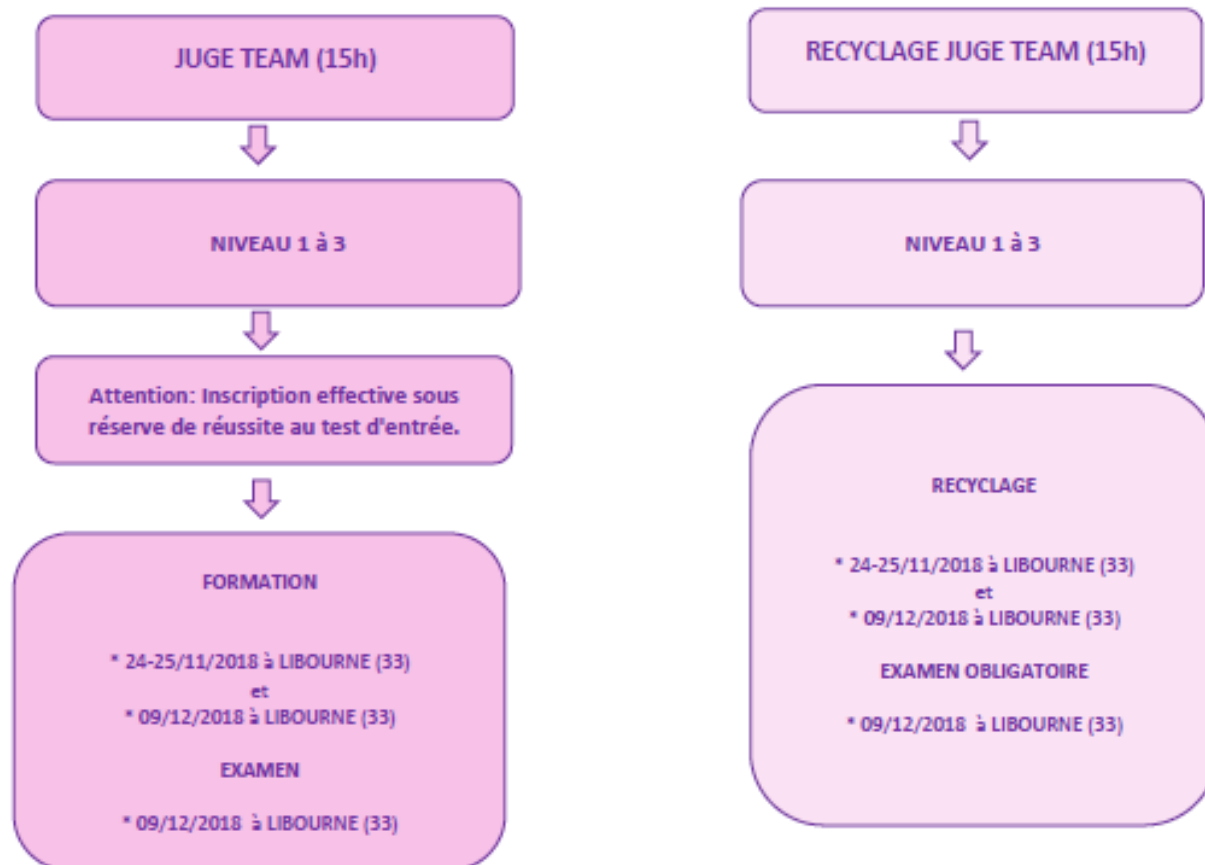

ATTENTION!
Selon les effectifs, certains modules pourront être annulés.

CALENDRIER 2018/2019 - Version du 13/09/2018

Formation JUGES GAM NOUVELLE-AQUITAINE

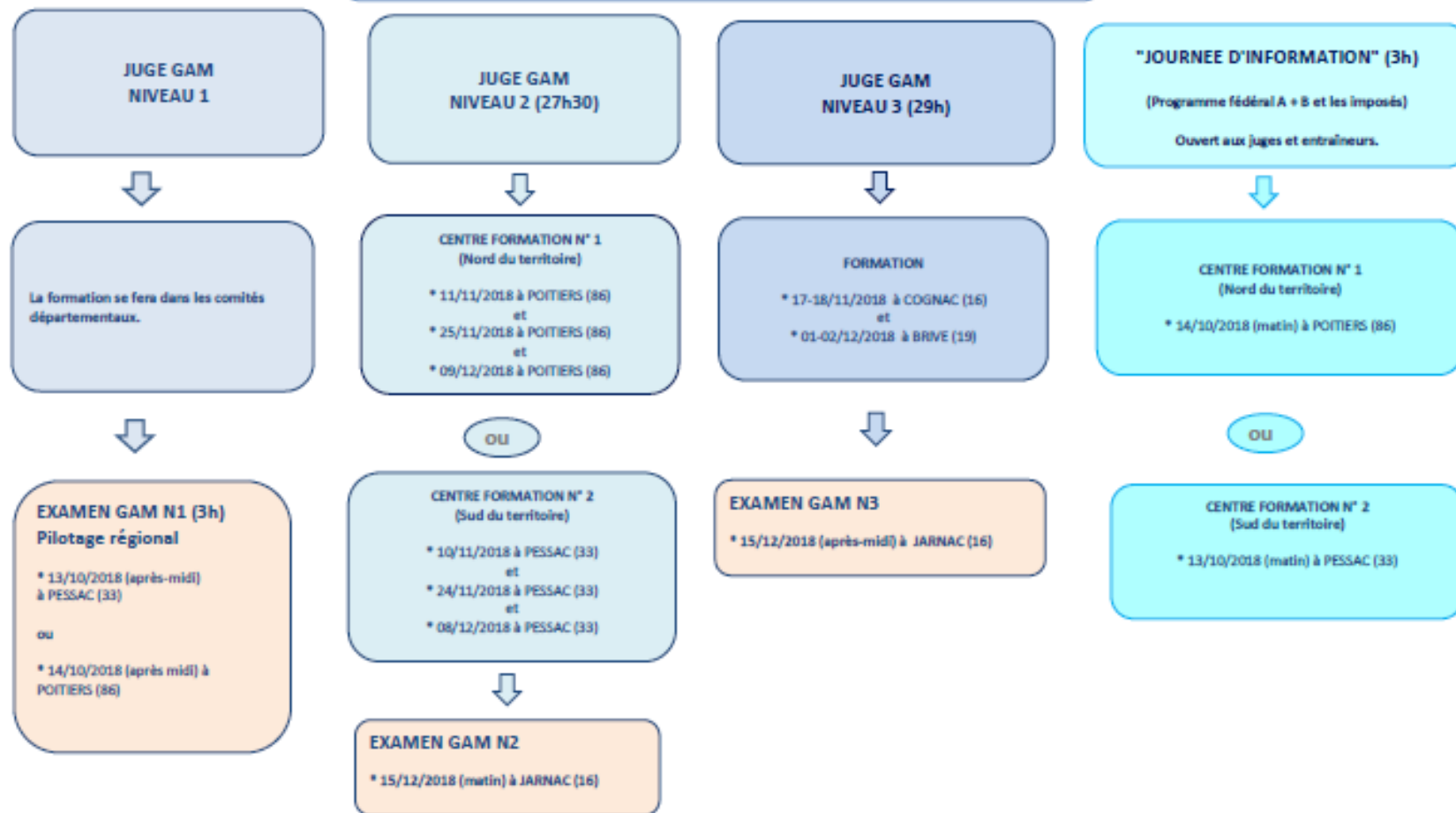

ATTENTION!

Selon les effectifs, certains modules pourront être annulés.
Choix libre du centre de formation par le stagiaire.

Formation JUGES GAF NOUVELLE-AQUITAINE

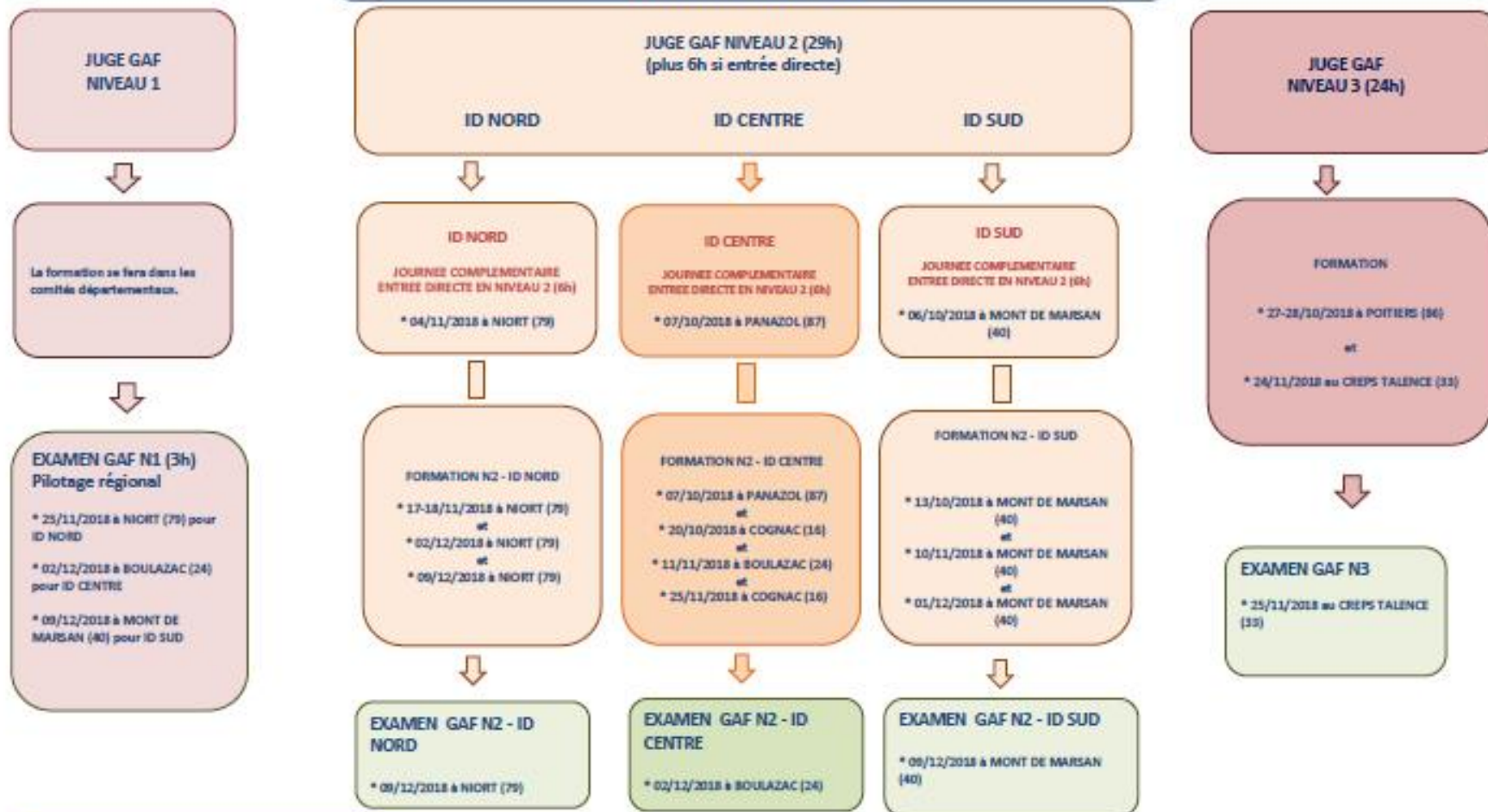

ATTENTION!
Selon les effectifs, certains modules pourront être annulés.
Choix libre du centre de formation par le stagiaire.

Formation JUGES GR NOUVELLE-AQUITAINE

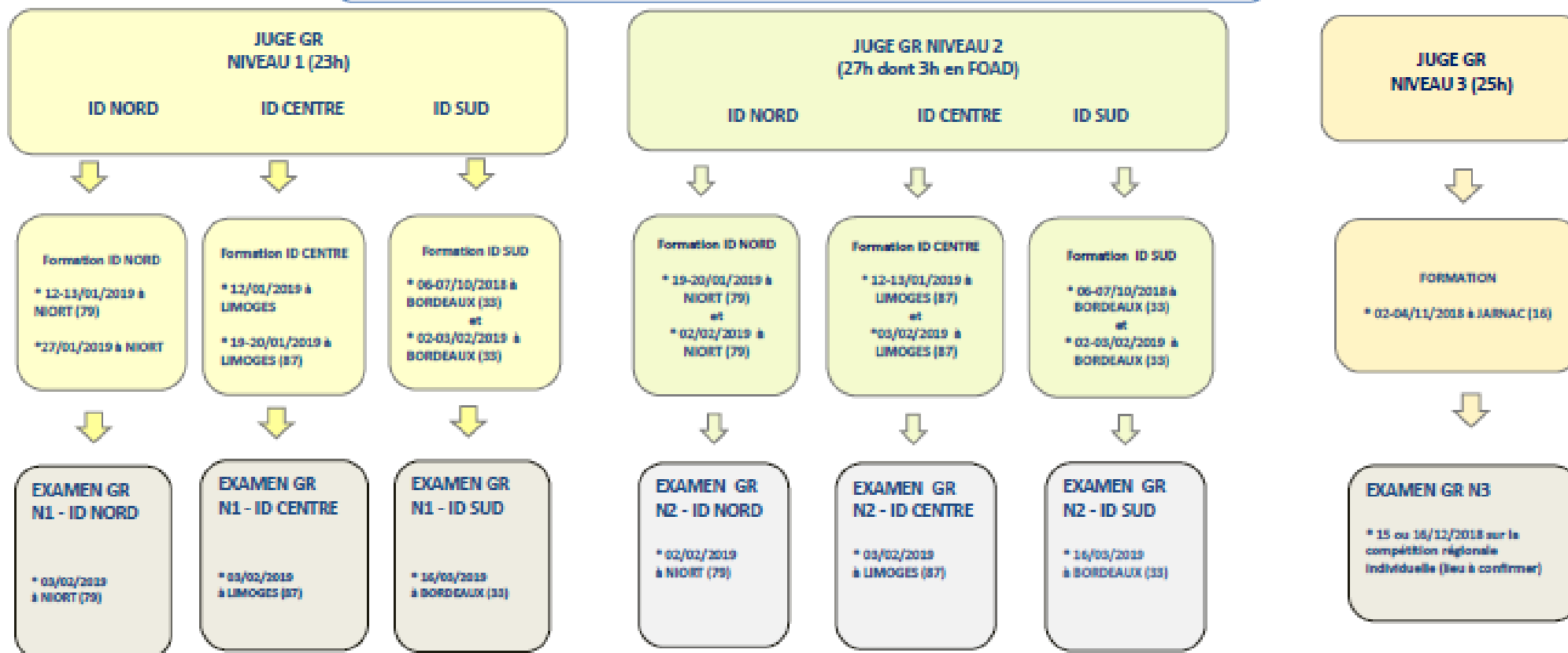

ATTENTION!

Selon les effectifs, certains modules pourraient être annulés.
 Choisissez librement le centre de formation par le stagiaire.

PÔLE COMPETITION

✓ Responsables/contacts

CTF coordonnateur :	David BEAUPERIN	06 77 78 77 61 david.beuperin@orange.fr
Assistante administrative :	Véronique BIJAYE	05 57 26 44 15 v.bijaye@nouvelle-aquitaine-ffgym.fr
Référente compétition ID Nord :	Emeline BOISARD	05 49 30 04 91 e.boisard@nouvelle-aquitaine-ffgym.fr
Référente compétition ID Centre :	Sylvie MEUROT	07 70 21 61 35 s.meurot@nouvelle-aquitaine-ffgym.fr
Référent compétition ID Sud :	David BEAUPERIN	06 77 78 77 61 david.beuperin@orange.fr
Référente compétition Gymnastique Rythmique compétitions régionales et ID Sud :	Karine BERTIN	06 13 06 73 95 karine.bertin@free.fr

✓ Calendrier 2018/2019

Les calendriers sont consultables sur le site du comité régional nouvelle-aquitaine.ffgym.com

✓ Procédure d'engagement

Gestion des engagements par Internet via FFGYMLICENCE (espace logué du site internet FFGym) :

L'engagement se fait lors du **1^{er} niveau de compétition** dans le respect des dates d'ouverture et de clôture (email adressé préalablement)

PERFORMANCE	Clôture le 04 novembre
FEDERAL	Clôture le 02 décembre
Exception pour la GR INDIV	Clôture le 07 octobre

A NOTER : Pour les compétitions avec qualification préalable, les gymnastes qualifiés lors des championnats départementaux et/ou compétitions d'orientation, **sont automatiquement engagés** sur le championnat interdépartemental ou régional suivant.



A NOTER : L'ouverture des engagements permet aux clubs de les modifier en cas de forfait ou de modifier une composition d'équipe.

IMPORTANT : le contrôle des licences est **OBLIGATOIRE** pour tous les niveaux de compétition. Il est assuré par le gestionnaire de compétition. Les participants (gymnastes, juges et entraîneurs) doivent présenter leur attestation licence ou e-licence.

ATTENTION : Le support présenté doit comporter la photo du licencié.

✓ Musiques

La gestion des musiques est informatisée sur les compétitions.

Les musiques des enchaînements doivent être transmises via l'interface DJGym à partir du site www.ffgym.fr au format « mp3 ».

✓ Paiement des engagements

Après avoir réalisé ou validé ses engagements via l'application Engagym (espace logué du site www.ffgym.fr) le club peut effectuer l'édition du bordereau d'engagement pour réaliser le paiement par chèque ou par virement bancaire. Une facture acquittée lui sera ensuite transmise.

➤ Par chèque

Le chèque libellé à l'ordre du Comité Régional Nouvelle-Aquitaine de Gymnastique, et le bordereau d'engagement entier avec le détail des engagements, sont à envoyer à l'adresse suivante : *Comité Régional Nouvelle-Aquitaine FFGym 35 avenue Gustave Eiffel ZA Bersol 33 600 PESSAC.*

ATTENTION : un chèque = une compétition. Merci d'identifier la référence du bordereau sur votre chèque.

➤ Par virement

Le club enverra un email comprenant le bordereau d'engagement entier avec le détail des engagements de la compétition et l'avis de virement.

ATTENTION : un virement = une compétition. Merci de préciser la référence du bordereau dans l'intitulé de l'avis de virement.

ATTENTION : si le règlement n'est parvenu au siège de Pessac **avant la compétition**, le comité régional se réserve la possibilité de ne pas laisser concourir le gymnaste, l'ensemble, la formation ou l'équipe.

Bordereau d'engagement

COMITÉ DE GYMNASTIQUE NOUVELLE-AQUITAINE
Comité Nouvelle-Aquitaine Gym
ZA Bersol
35 Avenue Gustave Eiffel
33000 PESSAC
05 56 38 23 97 - c.nouvelleaquitaine.ffgym@orange.fr
SIRET: 3796240700039

La mention du virement doit être stipulée pour toute correspondance, ordre de virement ou au dos du chèque :

REF: 71808

Droits d'engagements à régler avant le 08/03/2018

Niveau	Compétition	Droits unitaires	Total
4	Patrimoine 12-18 ans GAF - GAF - Championnat de la Coupe Espoirs Patrimoine B - Compétition	10,00	20,00
5	Patrimoine 12-18 ans GAF - GAF - Championnat de la Coupe Espoirs Patrimoine B - Compétition	10,00	50,00
5	Patrimoine 12-18 ans GAF - GAF - Championnat de la Coupe Espoirs Patrimoine B - Compétition	10,00	50,00
5	Patrimoine 12-18 ans GAF - GAF - Championnat de la Coupe Espoirs Patrimoine B - Compétition	10,00	20,00
7	Patrimoine 12-18 ans et plus GAF - GAF - Championnat de la Coupe Espoirs Patrimoine B - Compétition	10,00	10,00
		Droits généraux	170,00€

Bordereau d'engagement du 03/07/2018

Coupon détachable à retourner obligatoirement avec tout envoi de chèque* à l'ordre de COMITÉ DE GYMNASTIQUE NOUVELLE-AQUITAINE (CORRIGÉ ou pour tout paiement par virement)

*Rayer la mention inutile

Chèque et Virement Interbancaire effectué le: ... / ... / ...

Statut: 2018
Ref: 71808
Montant à payer: 170,00€

✓ Brochures Techniques

Pour toutes les disciplines vous trouverez les **brochures techniques** sur le site internet de la Fédération Française de Gymnastique dans l'espace logué :

https://moncompte.ffgym.fr/Compétition/Base_documentaire_competition



BROCHURE TECHNIQUE GÉNÉRALE COMITÉ NOUVELLE-AQUITAINE DE GYMNASTIQUE

PÔLE HAUT-NIVEAU

✓ Responsables/contacts

CTS coordonnatrice :	Sophie DARRIGADE	06 07 78 72 28 sophie.darrigade@ffgym.fr
Assistante administrative :	Emeline BOISARD	05 49 30 04 91 e.boisard@nouvelle-aquitaine-ffgym.fr

✓ Référents

Référents régionaux :

PAS/DRA Experts	Nom - Prénom	Coordonnées
GAM	Mathieu PEYROT	gymmathieu@gmail.com
GAF	BONVALLET Jean-François	jfbonvallet@wanadoo.fr
GR	CHEVALLIER Marion	marion_chevallier@hotmail.fr
TR	NGUYEN BA Elise	elise.nguyenba@gmail.com
TU	LAFOUGERE Marie-Christine	mariechristine.lafougere@wanadoo.fr
GAC	PHILOUZE Nicolas	nicolas.philouze@gmail.com
AER	MARQUE Virginie	hegaldiaerobic@gmail.com

Référents Interdépartementaux :

	GAM	GAF	GR
ID Nord	A pourvoir	Guillaume PERGAIX guillaume.pergaix@orange.fr	Alice JANIN alicejanin97@gmail.com
ID Centre	Yannick DUBOIS yannick.dubois40@sfr.fr	Christel BORDAS christelbordas@orange.fr	Stéphanie JAULIN stephaniejaulin87@gmail.com
ID Sud	Arnaud FLORENT gymnaste37@hotmail.com	Michaël PALLARES micapallares@free.fr	Karine VINCENT SABATE karinevincentsabate@hotmail.com



✓ Programme d'Accession Sportive / Dispositif Régional d'Accession

Le dispositif régional est piloté par le pôle Haut-niveau du Comité régional et conduit par les départements, les 3 inter-départements (Nord, Centre et Sud) et la Région.

Il est constitué de différents regroupements ou d'actions spécifiques permettant tout au long de la saison :

- L'identification et l'accompagnement des gymnastes vers une pratique de Haut-niveau voire une intégration en structure référencée (Club, formateur, Pôle) à partir de l'entrée en 6ème.

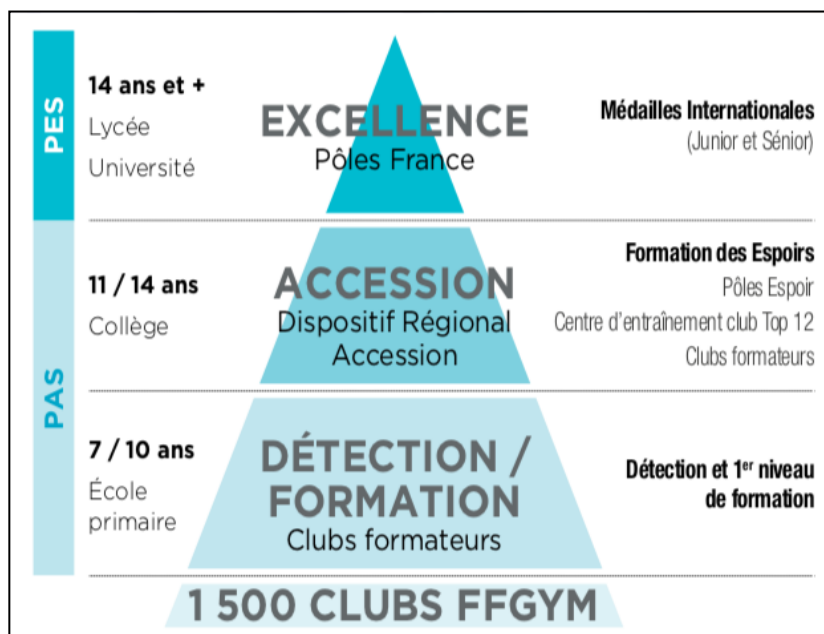

- L'identification et la formation des entraîneurs ayant un profil de Haut-niveau
- L'identification et l'aide à la structuration de plateformes d'entraînement de référence

✓ Etapes et procédures d'inscription

Centres de Perfectionnement Départementaux (CPD) sous la responsabilité des comités départementaux

Inscription : auprès du comité départemental concerné

→ Identification de 5 gymnastes (plus 3 réserves) pour les CPID

Centres de Perfectionnement Interdépartementaux (CPID) organisés et mis en place par les référents

Interdépartementaux

Inscription : convocation régionale

→ Identification et proposition de 10 gymnastes pour les CPR

Centres de Perfectionnement Régional (CPR) organisés et mis en place par les référents régionaux

Inscription : convocation régionale

→ Élaboration des listes des collectifs AVENIR/ESPOIR

Stages des Collectifs AVENIR/ESPOIR (GAM – GAF) organisés et mis en place par les référents régionaux

Inscription : convocation régionale

La présence des entraîneurs « accompagnateurs » est fortement recommandée lors de tous ces regroupements afin de faciliter l'intégration de leurs gymnastes et de pouvoir bénéficier des orientations techniques dispensées tout au long de ces sessions par les référents régionaux par discipline.



Les convocations régionales sont adressées systématiquement sous couvert des Présidents de clubs. Ainsi, les clubs doivent transférer les informations aux familles et aux entraîneurs concernés.

✓ Plans d'action

Retrouvez les différents plans d'action sur le site Internet du Comité régional de la Nouvelle-Aquitaine (Formation→Formation des gymnastes->Dispositifs régionaux d'accèsion)
ou via le lien suivant : [2018/2019 - Plans d'action toutes disciplines](#)

Gymnastique Artistique Féminine

Public cible :

Centres de perfectionnement : gymnastes nées en 2009-2010 et 2011

Collectif Avenir : gymnastes nées en 2008-2009 et 2010

Collectif Avenir 1 identifié pour 2018/2019 [cliquer ici](#) .

Gymnastique Rythmique

Public cible : gymnastes nées en 2008-2009-2010-2011 et 2012

Le dispositif est organisé autour :

- D'une **tournée des Territoires** (Nord, Centre et Sud) avec l'appui de clubs volontaires
 - * l'encadrement est assuré par Marion CHEVALLIER ou une référente territoire identifiée.
 - * 1 entraînement par semaine pendant 2 semaines.
- De **stages pré-filières** préparant au passage des Coupes Formation.

Gymnastique Artistique Masculine

Public cible :

Centres de perfectionnement : gymnastes nés en 2009-2010 et 2011

Collectif Avenir/ESPOIR : gymnastes nées en 2005-2006-2007-2008 et 2009

Gymnastique Acrobatique

1 regroupement régional :

Dates : 13 et 14 octobre 2018

Lieu : TALENCE

Encadrement : Magali et Nicolas PHILOUZE

Public cible (ouvert à 12 formations au maximum) :

FED A 7/15 ans

NAT B 8/15 ans

NAT A Avenir

 Une information sera adressée courant septembre à l'ensemble des clubs et sera accompagnée de la procédure d'inscription.

Trampoline

Dispositif AQUITRAMP : sur liste régionale et convocation



PÔLE TERRITOIRES-DEVELOPPEMENT-PRATIQUES NON COMPETITIVES

✓ Responsables/contacts

CTS coordonnatrice : Céline APPELLE 06 49 29 92 05
celine.appelle@ffgym.fr

Assistante administrative : Sylvie MEUROT 07 70 21 61 35
s.meurot@nouvelle-aquitaine-ffgym.fr

Répertoires	Pratiques non compétitives	Référents	Coordonnées
Gym Educ	BABY GYM	Virginie ZAMBON	vivi.zambon@wanadoo.fr
	ACCESS GYM général	Ingrid PERGAIX	gridou@orange.fr
	ACCESS GYM Général GR	Stéphanie JAULIN	stephaniejaulin87@gmail.com
	ACCESS GYM GAF	Alice ETOURNAUD	Alice.impulsiongym@gmail.com
	ACCESS GYM GAM	Sylvain GERMAIN	Sylvain.germaine@free.fr
	ACCESS GYM GR	Stéphanie JAULIN	stephaniejaulin87@gmail.com
	ACCESS GYM Gac	Léa ROUSSEL	l.rousseau@live.fr
	ACCESS GYM AER	Virginie MARQUE	virgninie@hotmail.fr
	ACCESS GYM TR	Elise NGUYEN BA	elise.nguyenba@gmail.com
Gym Acro	FREESTYLE GYM	Dimitri CHRAMOSTRA	dimitri.chramosta@hotmail.fr
Gym Scéno	EUROGYM/GYMNAESTRADA	Virginie DEVAUD	virginie.devaud86@orange.fr
	GOLDEN AGE	Angéline ZORDAN	angeline.zordan@orange.fr
Gym Santé	SANTE GYM (SENIOR/ LOMBALGYM/JUVAGYM)	Manolita CAINGNARD	manolitacaingnard@gmail.com
	HANDI GYM	Patricia VIGNAU	pat.aime@orange.fr
	DEMARCHE QUALITE (labels/certification qualité)	Céline APPELLE	celine.appelle@ffgym.fr
	MILIEU SCOLAIRE	Valérie DOAT	valdoat@orange.fr



✓ **Baby Gym**



Tranches d'âges	15 à 24 mois	24 à 36 mois	3 à 4 ans	4 à 5 ans	5 à 6 ans
Année Baby Gym	1 ^{ère} année	2 ^{ème} année	3 ^{ème} année	4 ^{ème} année	5 ^{ème} année
Référence scolaire	Enfant non scolarisé	Toute Petite Section	Petite section maternelle	Moyenne section maternelle	Grande section maternelle
Enjeu	Passer de l'éveil corporel... ...aux apprentissages gymniques				
Appellation	Baby Gym				



Retrouvez tous les outils de **la mallette pédagogique** lors des formations spécifiques (animateur fédéral ou CQP AAG Petite Enfance)

✓ **Access Gym**



	GAM	GAF	GAc	Aéro	TR	GR
Marron	■					
Violet	■		■			
Rouge	■		■			
Bleu	■			■		
Vert	■					
Orange	■				■	
Jaune	■				■	
Blanc	■				■	
10						
9						
8			Access Gym Général			
7						Access Gym GR Général
6						Access Gym GR Général
5						
4						
3						
2						
1						



Retrouvez tous **les programmes** en téléchargement gratuit sur l'espace logué du site internet de la Fédération Française de Gymnastique ou à l'achat sur le site de France Promo Gym.

Retrouvez tout ce qu'il faut savoir sur **les Rencontres de proximité** dans l'espace logué du site internet de la Fédération Française de Gymnastique



✓ **Freestyle Gym**



Retrouvez tous les outils de **la mallette pédagogique** lors des formations spécifiques (animateur fédéral)

✓ **Grands Evénements**

Prochaines éditions :

Du 11 au 21 septembre 2018 à Pesaro (Italie)



Du 7 au 13 juillet 2019 à Dornbirn (Autriche)



✓ **Santé Gym Senior**



Retrouvez tous les outils de **la mallette pédagogique** lors des formations spécifiques (animateur fédéral)

✓ **Démarche qualité**



Pour les 3 produits (label Baby Gym, Label Gym Senior et Certification qualité), retrouvez **les référentiels et les procédures** sur le site internet du Comité Régional Nouvelle-Aquitaine de Gymnastique dans la rubrique « COMITE » puis « Labellisation et Certification »

ATTENTION : la démarche qualité fédérale est en pleine rénovation, une nouvelle procédure démarrera en 2019.

ANNEXES

LIENS UTILES

Site internet du **Comité Régional Nouvelle-Aquitaine de Gymnastique** : <http://nouvelle-aquitaine.ffgym.fr/>

Site internet de la **Fédération Française de Gymnastique** (*n'oubliez pas d'entrer vos codes clubs pour accéder à l'espace club 750xxx.xxx_maj + mot de passe*) : <https://www.ffgym.fr/>

Site internet **France Promo Gym** : <https://www.francepromogym.com/>

DOCUMENTS UTILES

Dossier de ré-affiliation: <http://nouvelle-aquitaine.ffgym.fr/Comite/Affiliation-Club>

Formulaire de demande de paiement par échéances (licences) :
<http://nouvelle-aquitaine.ffgym.fr/Comite/Affiliation-Club>

Catalogue des formations : <http://nouvelle-aquitaine.ffgym.fr/Formation/Calendrier-des-Formations>

Plans d'action Haut-Niveau : [2018/2019 - Plans d'action toutes disciplines](#)

Cahier des charges des compétitions régionales: <http://nouvelle-aquitaine.ffgym.fr/Competition/Cahier-des-charges-general>

